ZmapujTo

hlášení podnětů od občanů

civic issue reporting

www.ZmapujTo.cz

Martin Hujer

Zmapujte
skladky
na
možnost
pro
Aplikace
se
první
jsme
můžete
mapování
platformy
mítinky
před
díky
Nová
byla
Aktuálně
květnu
aplikacím
aktivity
cílem
měst
stran
evropskými
hlášení
která
řešení
mapovat
jejich
zapojit
je
problematiky
Česko
obce
bylo
celorepublikové
ekologický
monitoring
projektu
cz
přírodě
web
zaměřil
bojovat
skládkám
České
proti
obcí
vašeho
Ukliďme
politických
například
volbami
skládkami
uživatel
efektivní
dokázal
forma
nelíbí
obsahuje
telefonu
tak
jevilo
nabízí
mají
aktivit
zpřístupnění
udělat
rozšířené
nahlášení
billboardy
také
rychle
nelegálním
projekt
odpadu
republice
jako
městech
které
akce
hoc
novinek
moderní
Nejdůležitější
města
černé
občany
jednorázových
skládek
mapovacích
Historie
přispět
kterým
webového
formuláře
zaangažovat
vylepšením
nahlášeno

benger
benger

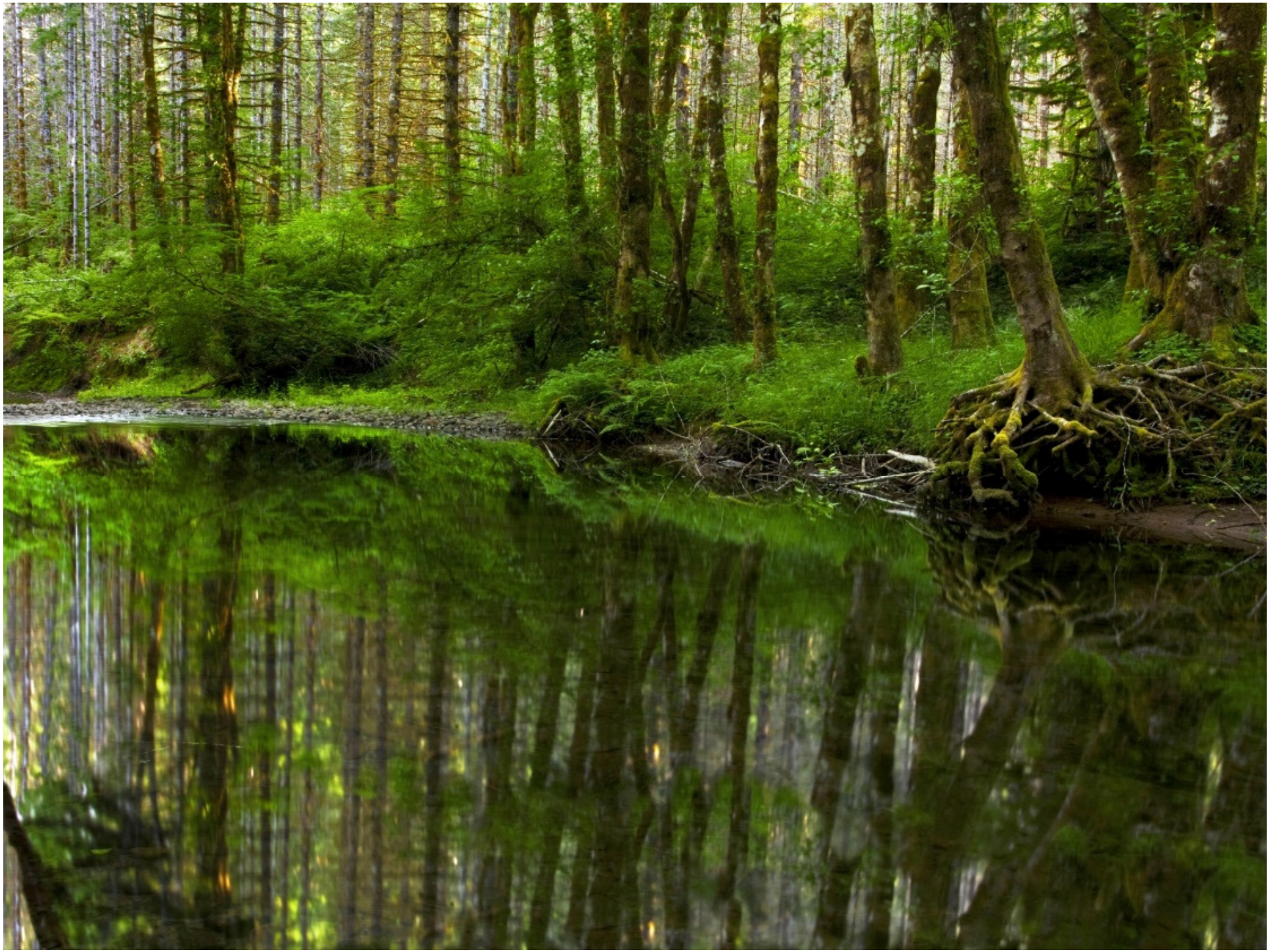

Co s tím?

Někomu nahlásit!

Komu?

Někomu nahlásit!

A jak?

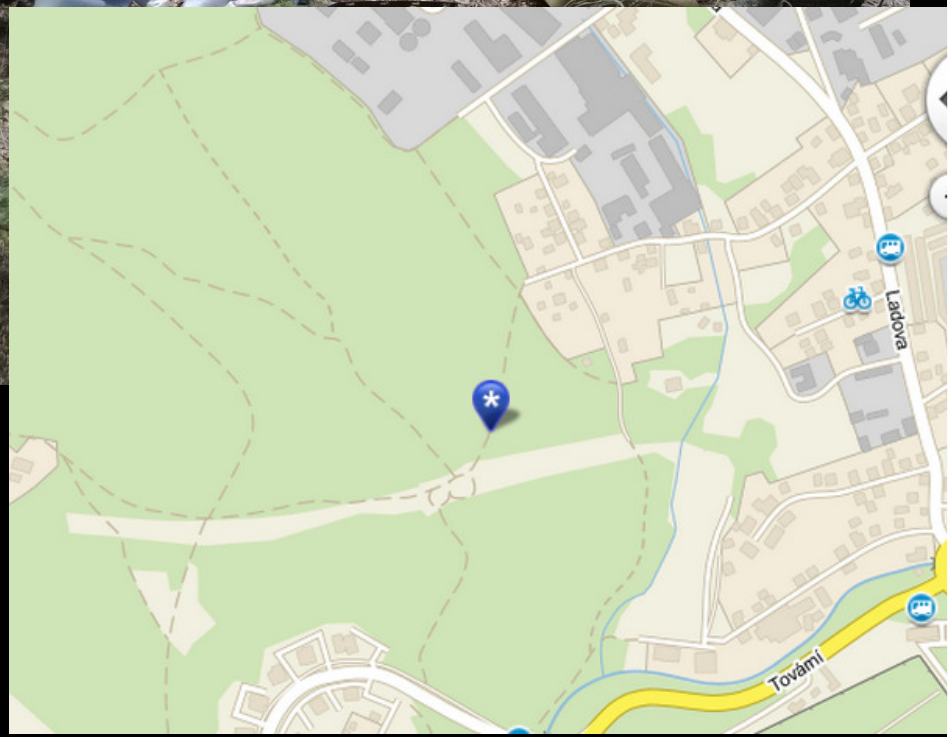

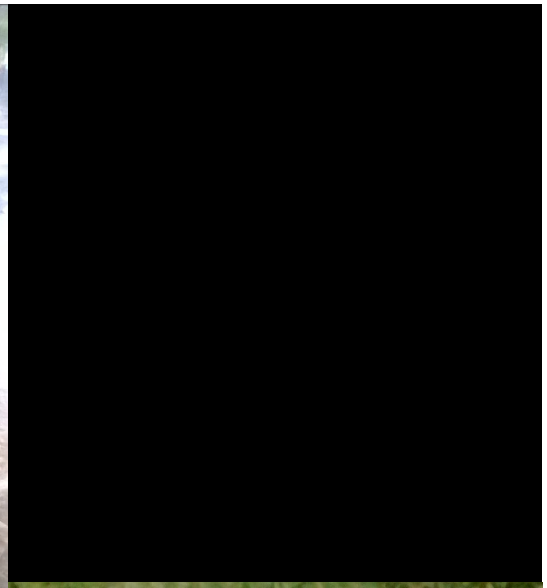

Ale to je moc práce!

ZMAPUJTO

ZMAPUJTO

Mobilní aplikace

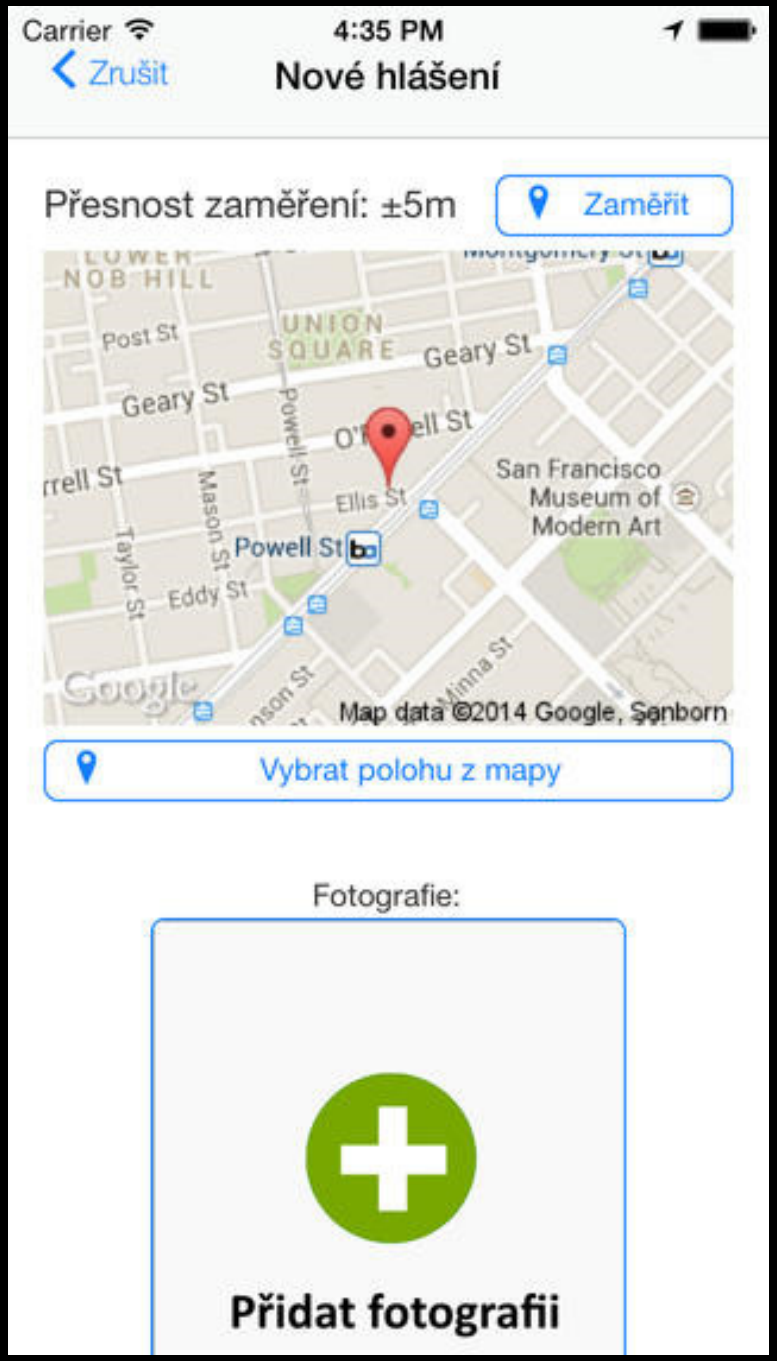
Carrier
4:35 PM
Zrušit
Nové hlášení
Přesnost zaměření: ±5m
Zaměřit
Post St
UNION SQUARE
Geary St
Powell St
Ellis St
San Francisco Museum of Modern Art
Mason St
Taylor St
Eddy St
Map data ©2014 Google, Sanborn
Vybrat polohu z mapy
Fotografie:
Přidat fotografii

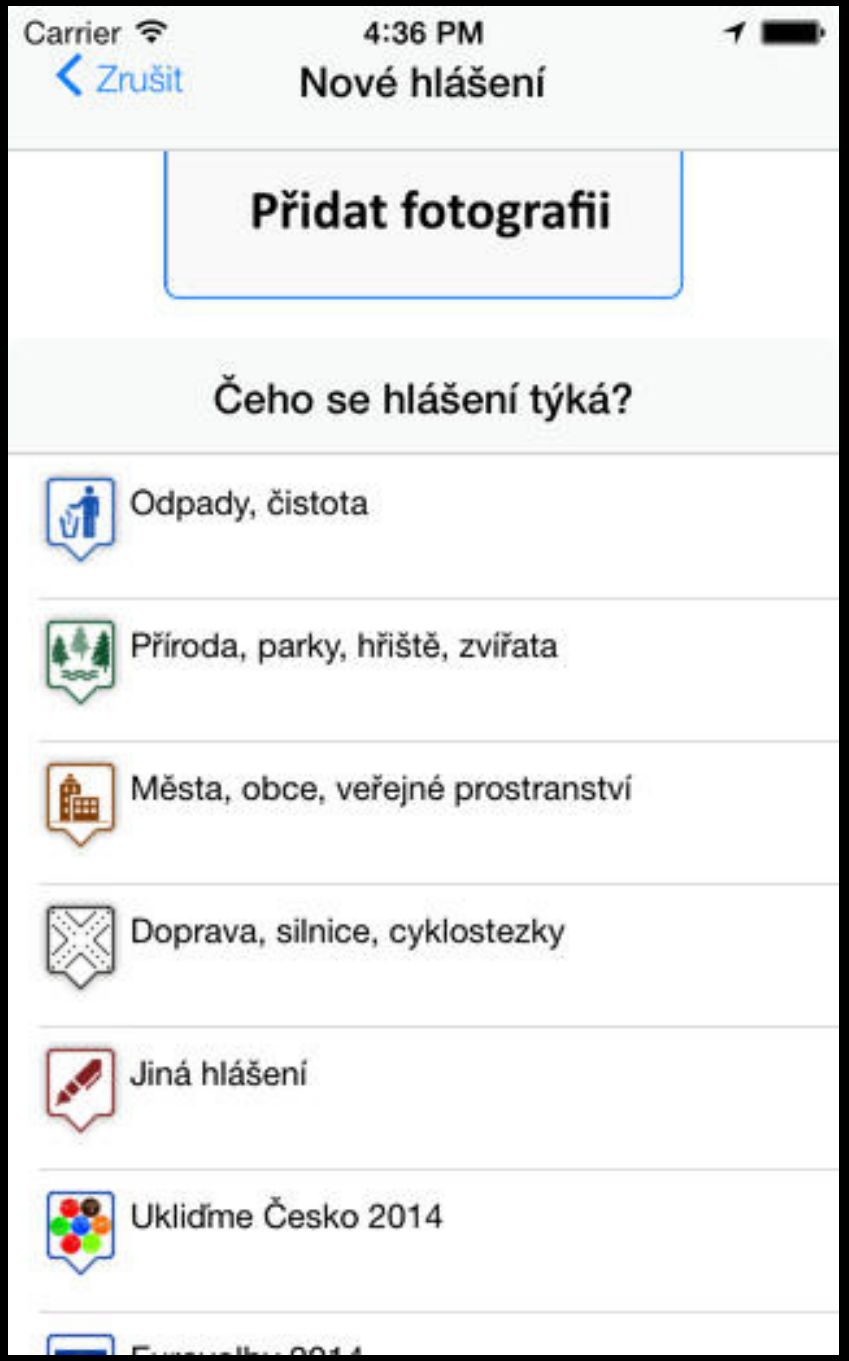
Carrier
4:36 PM
Zrušit
Nové hlášení
Přidat fotografii
Čeho se hlášení týká?
Odpady, čistota
Příroda, parky, hřiště, zvířata
Města, obce, veřejné prostranství
Doprava, silnice, cyklostezky
Jiná hlášení
Uklidme Česko 2014

ZmapujTo

Interaktivní mapa

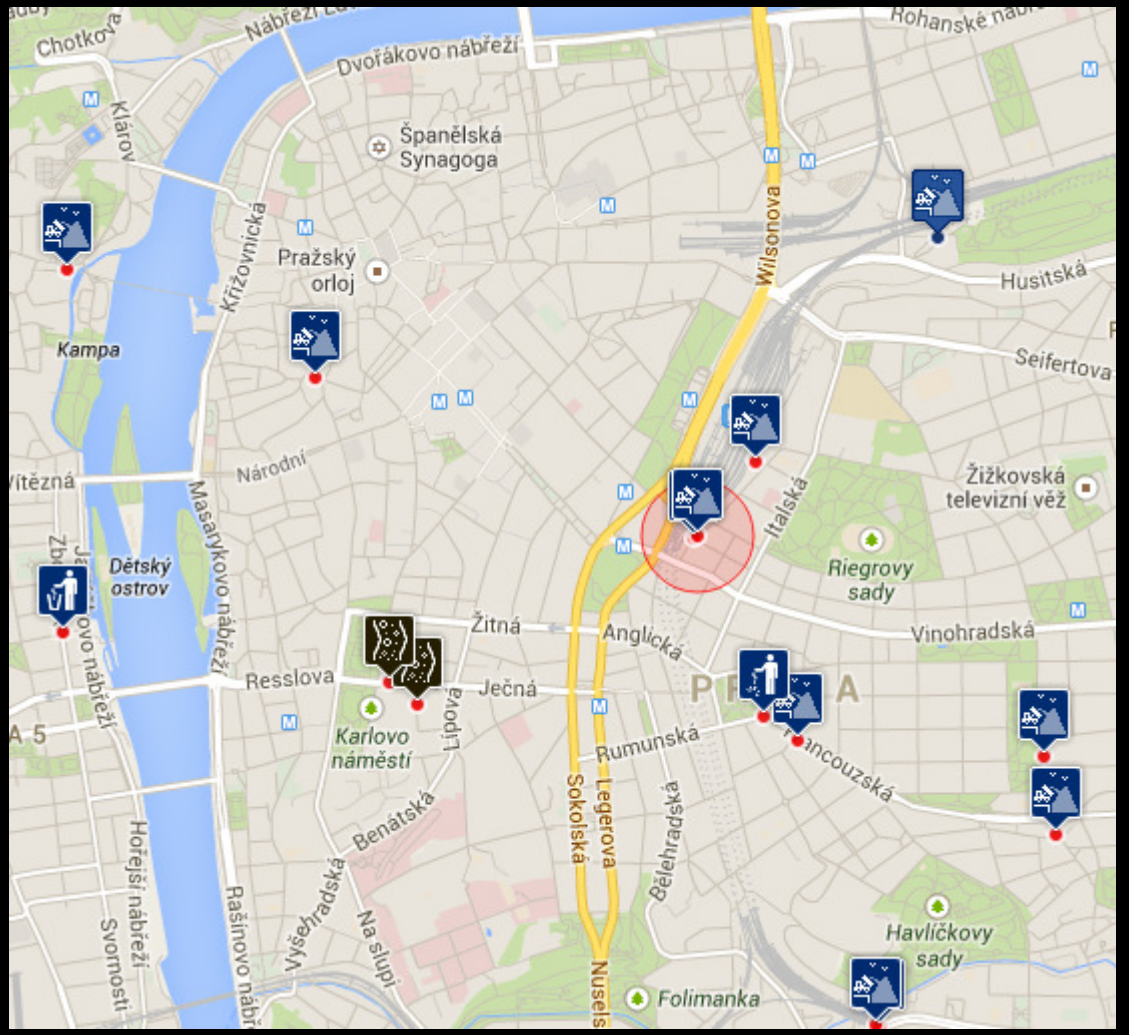

Administrace pro obce

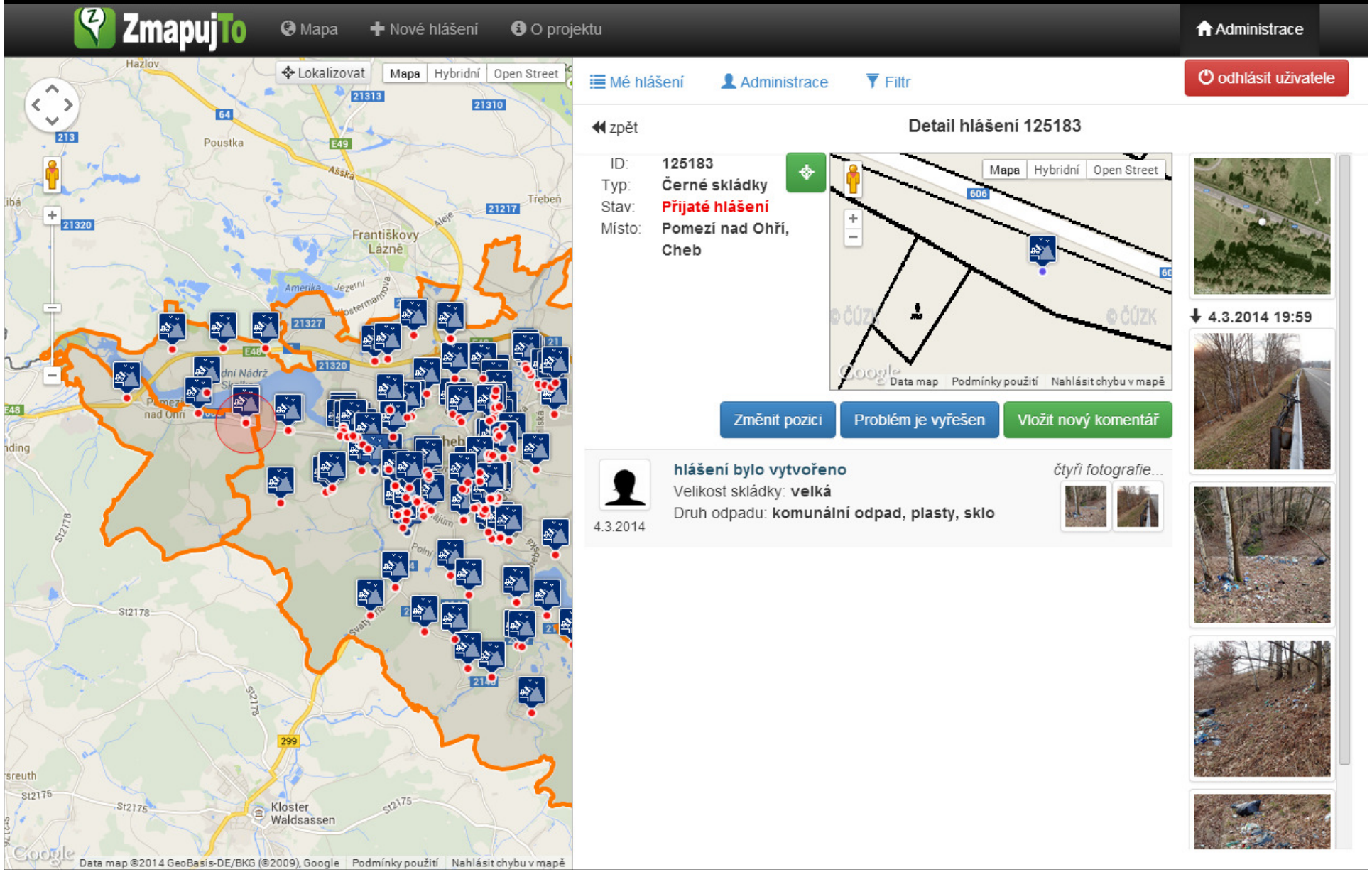

ZmapujTo | Mapa | + Nové hlášení | O projektu | Administrace

Nové hlášení

1 Nahrát fotografie a určit pozici | 2 Detaily hlášení | 3 Rekapitulace hlášení | zrušit hlášení ✖

Již zadané údaje:

změnit fotografii, umístění

Vyberte o jaký typ hlášení se jedná

Další aktuální monitorovací akce

Města, obce, veřejné prostranství

- **Poškozený chodník, cesta**
  Závada na chodníku
- **Poškození kanalizace**
  Poškození kanalizace, chybějící poklop
- **Poškození zastávek MHD, autobusů, vlaků**
  Poškození zastávky, jízdního řádu
- **Poškozené, nefunkční veřejné osvětlení**
  Závada na veřejném osvětlení
- **Poškozená elektrická infrastruktura**
  poškozené/nebezpečné elektrické vedení, rozvody
- **Nebezpečná stavba**
  stavba/budova která je ve špatném technickém stavu
- **Rušení veřejného pořádku, obtěžování**
  vysoký hluk, prašnost, zápach, stavy ohrožující občanské soužití a zdraví

Doprava, silnice, cyklostezky

- **Poškozený povrch vozovky**
  výtluk, propadlá vozovka, nebezpečná nerovnost
- **Poškozená svodidla, mosty**
  závada na svodidlech, mostních konstrukcích
- **Překážka na silnici, u silnice**
  překážka bránící/ohrožující provoz, omezení výhledu pro chodce
- **Poškození dopravních značek, zrcadel**
  poškození
- **Poškozený semafor**

Odpady, čistota

- **Drobný nepořádek**
  Plošný nebo liniový výskyt odpadků.
- **Černé skládky**
  Nepovolené skládky odpadu.
- **Odpadkové koše, kontejnery**
  Přeplněné nebo rozbité koše, kontejnery.
- **Odstavený autovrak**
  Nepojízdná auta

Příroda, parky, hřiště, zvířata

- **Poškození lavičky, zábradlí**
  poškozená/chybějící lavička, zábradlí
- **Poškození pískoviště, hřiště, sportoviště**
  závada na vybavení, poškození
- **Poškození sochy, památníku**
  poškozené, dlouhodobě zanedbávané památky
- **Závady na veřejné zeleni**
  nebezpečný strom, nalomené větve, závada na zeleni
- **Zvířata, týrání**
  zatoulaná, uhynulá zvířata, týrání zvířat

Jiná hlášení

- **Návrh na zlepšení**
  Návrh na zlepšení

© 2014 www.ZmapujTo.cz

ZMAPUJTO

Od 5 / 2012 – černé skládky

Od 3 / 2014 – černé skládky a další

- Nahlášeno 3220 černých skládek
- Uklizeno 1050+ černých skládek
- Zapojeno přes 50 obcí, městských částí, organizací

TransparentniVolby.cz

TRANSPARENCY INTERNATIONAL | Česká republika

TRANSPARENTNÍ VOLBY

EVROPSKÝ PARLAMENT 2014

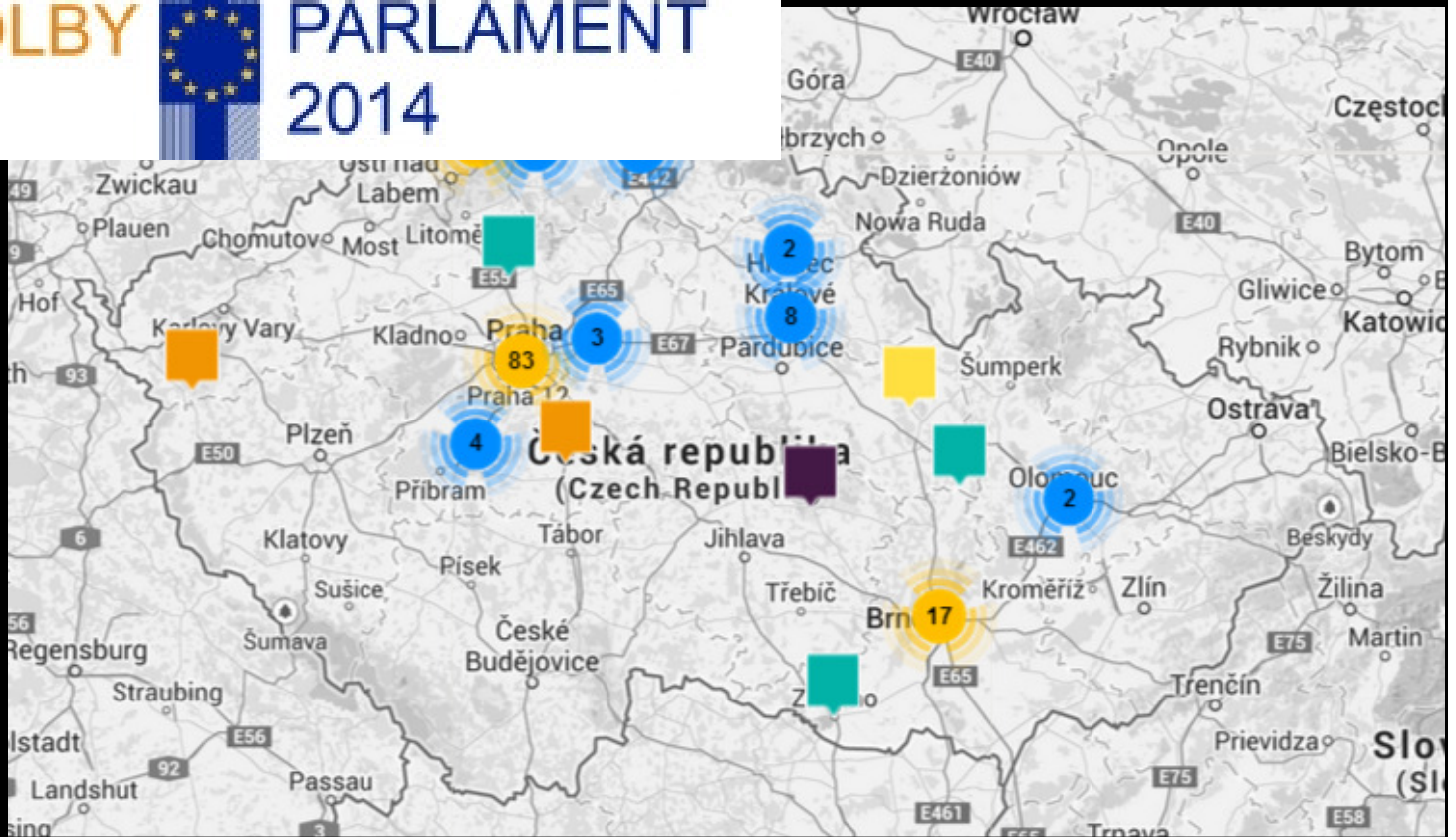

Uklid'me Česko

17. května 2014

www.UklidmeCesko.cz

www.Ekosmak.cz

ZmapujTo

Shrnutí:

1. Existuje **ZmapujTo**
2. K hlášení věcí, co jsou „špatně“
3. Hlášení předáme obcím
4. Obce se mohou zapojit do řešení

Zdarma pro hlášení i pro obce.

Děkuji za pozornost!

Děkuji za fotografie (Flickr):

- Ian Sane http://www.flickr.com/photos/31246066@N04/5907974408/
- Axel http://www.flickr.com/photos/7772108@N03/579946299/