

ZEMĚMĚŘICKÝ ÚŘAD

Změny v produktech Zeměměřického úřadu a v jejich poskytování uživatelům v roce 2023

Petr Dvořáček

GEOINFORMACE VE VEŘEJNÉ SPRÁVĚ 2023

Které zásadní novinky lze očekávat v roce 2023

Nové soubory státního mapového díla

- **Základní topografické mapy České republiky**
v měřítkách 1 : 5 000, 1 : 10 000, 1 : 25 000, 1 : 50 000, 1 : 100 000 a 1 : 250 000
zpracované v souřadnicovém referenčním systému JTSK,
určené pro národní potřeby veřejné správy.
- **Základní topografické mapy České republiky**
v měřítkách 1 : 10 000, 1 : 25 000, 1 : 50 000, 1 : 100 000 a 1 : 250 000
zpracované v souřadnicovém referenčním systému ETRS89-TMzn,
určené pro potřeby mezinárodní spolupráce v rámci EU.

Otevřená data

- Vychází ze Směrnice Evropského parlamentu a Rady (EU) 2019/1024 ze dne 20. června 2019, o otevřených datech a opakovaném použití informací veřejného sektoru. Umožňují to změny zákona č. 200/1994 Sb., o zeměměřictví a o změně a doplnění některých zákonů souvisejících s jeho zavedením.

Změna zákona č. 200/1994 Sb. o zeměměřictví

- **ZÁKON č. 88** ze dne 8. března 2023, **kterým se mění zákon č. 200/1994 Sb., o zeměměřictví** a o změně a doplnění některých zákonů souvisejících s jeho zavedením, ve znění pozdějších předpisů, a zákon č. 47/2020 Sb., kterým se mění zákon č. 200/1994 Sb., o zeměměřictví a o změně a doplnění některých zákonů souvisejících s jeho zavedením, ve znění pozdějších předpisů, zákon č. 183/2006 Sb., o územním plánování a stavebním řádu (stavební zákon), ve znění pozdějších předpisů, a další související zákony, ve znění pozdějších předpisů.

§ 5

Poskytování výsledků zeměměřických činností

(1) Zeměměřický úřad zveřejňuje údaje databáze, ortofota České republiky, státního mapového díla, databázového souboru geografického názvosloví a bodových polí bezplatně jako otevřená data¹⁶⁾. To neplatí, jde-li o údaje, k nimž je přístup vyloučen nebo omezen z důvodů ochrany kritické infrastruktury podle krizového zákona.

¹⁶⁾ § 3 odst. 11 zákona č. 106/1999 Sb., o svobodném přístupu k informacím, ve znění pozdějších předpisů.“

SMD – ZÁKLADNÍ TOPOGRAFICKÉ MAPY ČESKÉ REPUBLIKY

V letech 2019 až 2022 byly vytvořeny dva nové soubory SMD:

**Základní topografické mapy
České republiky v měřítkách**

1 : 5000

1 : 10 000

1 : 25 000

1 : 50 000

1 : 100 000

1 : 250 000

**zpracované v souřadnicovém
referenčním systému JTSC,**
určené pro národní potřeby
veřejné správy

**Základní topografické mapy
České republiky v měřítkách**

1 : 10 000

1 : 25 000

1 : 50 000

1 : 100 000

1 : 250 000

**zpracované v souřadnicovém
referenčním systému ETRS89-TMzn,**
určené pro potřeby mezinárodní
spolupráce v rámci EU

**OBA SOUBORY MAP JSOU PRIMÁRNĚ ZPRACOVÁNY JAKO „BEZEŠVÉ“
MAPY Z CELÉHO ÚZEMÍ ČR**

Připravuje se publikace od 1. 7. 2023

HLAVNÍ ZMĚNY A NOVINKY NA PŘIPRAVOVANÉM SMD STŘEDNÍHO MĚŘÍTKA

- *Nahrazení SM 5 (její polohopis byl založen na datech KN) → → topografickou mapou v měřítku 1 : 5000 (polohopis založen na datech ZABAGED®) => dojde k rozšíření měřítkové řady o topografickou mapu na pomezí velkého a středního měřítka*
- **Změna měřítka 1 : 200 000 na měřítko 1 : 250 000** (kvůli převládajícímu standardu v Evropě)
- **Úprava obsahu a značkového klíče** – obohacení a sjednocení
- **Změna kladu mapových listů** – S-JTSK vycházející z SM 5 a ETRS89-TMzn navazující na INSPIRE Grid
- **Podoba tištěné mapy**
- **Různé formy distribuovaných dat**
 - obdélníkové rastry,
 - tisková PDF,
 - vektory

ZÁKLADNÍ TOPOGRAFICKÁ MAPA 1 : 5 000

HLAVNÍ ZÁSADY PRO OBSAH MAPOVÉHO POLE

- Polohopis, výškopis a popisné informace
- Území České republiky
- Standardizovaný značkový klíč
- Maximální míra automatizace
- Zachování polohové přesnosti vstupních dat
- Zobrazení skutečné geometrie (tvar, velikost)
- Rozšíření obsahové podrobnosti oproti měřítku 1 : 10 000
- Minimalizace kartografických zásahů (posun, generalizace)

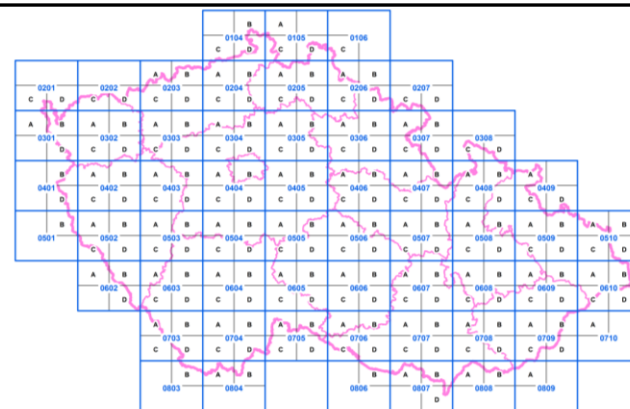

ZTM 5 - 16 301 mapových listů

ZÁKLADNÍ TOPOGRAFICKÁ MAPA 1 : 5 000

DATOVÉ ZDROJE

- Komplexní digitální geografický model území ČR **ZABAGED**® (2D, 3D)
- Databáze geografických jmen ČR **Geonames**
- Kartografická databáze **Data10**
- Výškopis odvozený z **DMR 5G** (vrstevnice 1 m)
- **Styl** značkového klíče **ZTM 5**

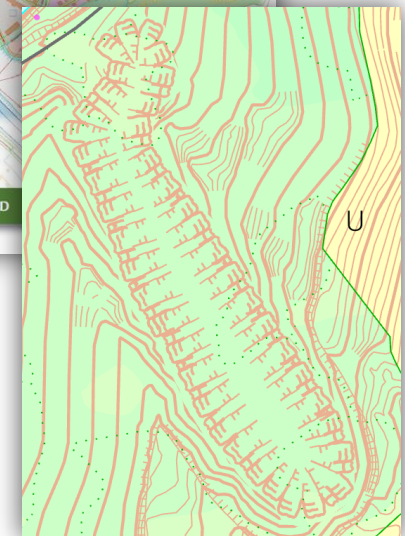
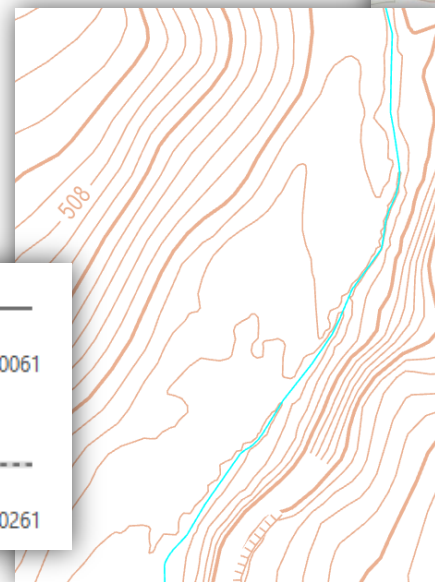
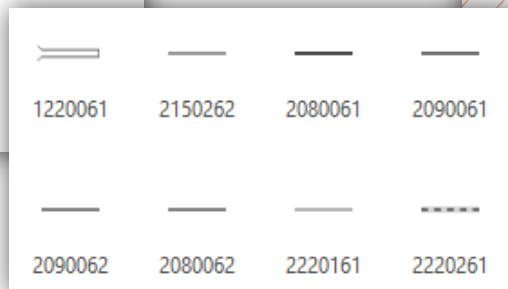
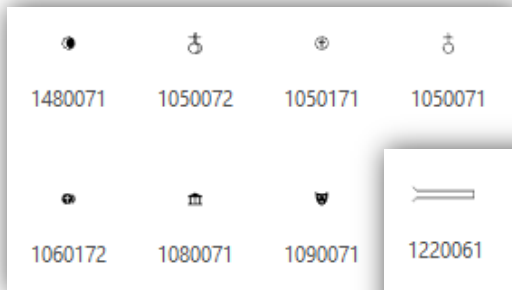
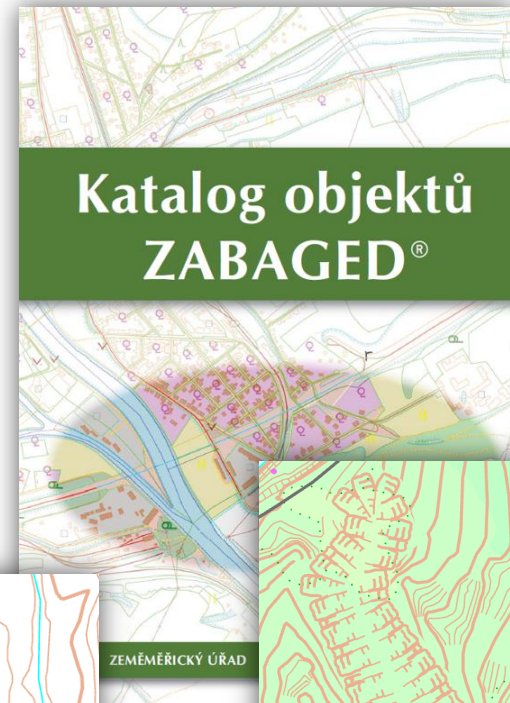

ZÁKLADNÍ TOPOGRAFICKÁ MAPA 1 : 5 000

0707-A-16-4
1:5 000

ČESKÝ ÚŘAD ZEMĚMĚŘICKÝ A KATASTRALNÍ
IVANČICE 0707-A-16-4

Geografický systém JTK
Výškový systém katohy - se výškovou
Základní síť souřadnicového systému ETRS89
Klasování úřad souřadnicového systému ETRS89

0707-A-16-4
1:5 000

ZÁKLADNÍ TOPOGRAFICKÁ MAPA
1 : 5 000

VYSVĚTLIVKY

0707-A-16-4
1:5 000

DUBĚ
Vikov
Zátiší

LABE

1:5 000
0707-A-16-4

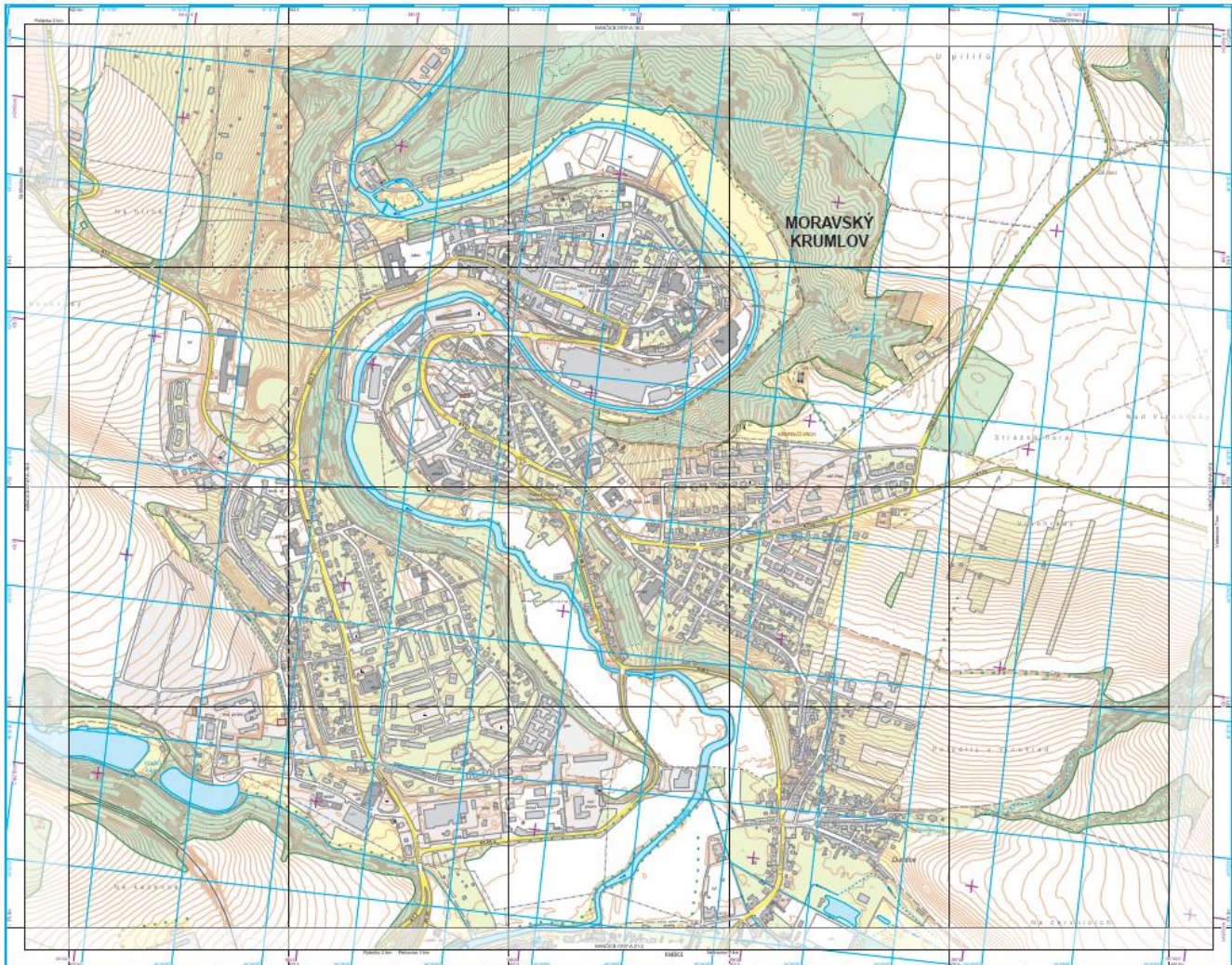

ZÁKLADNÍ TOPOGRAFICKÁ MAPA 1 : 5 000

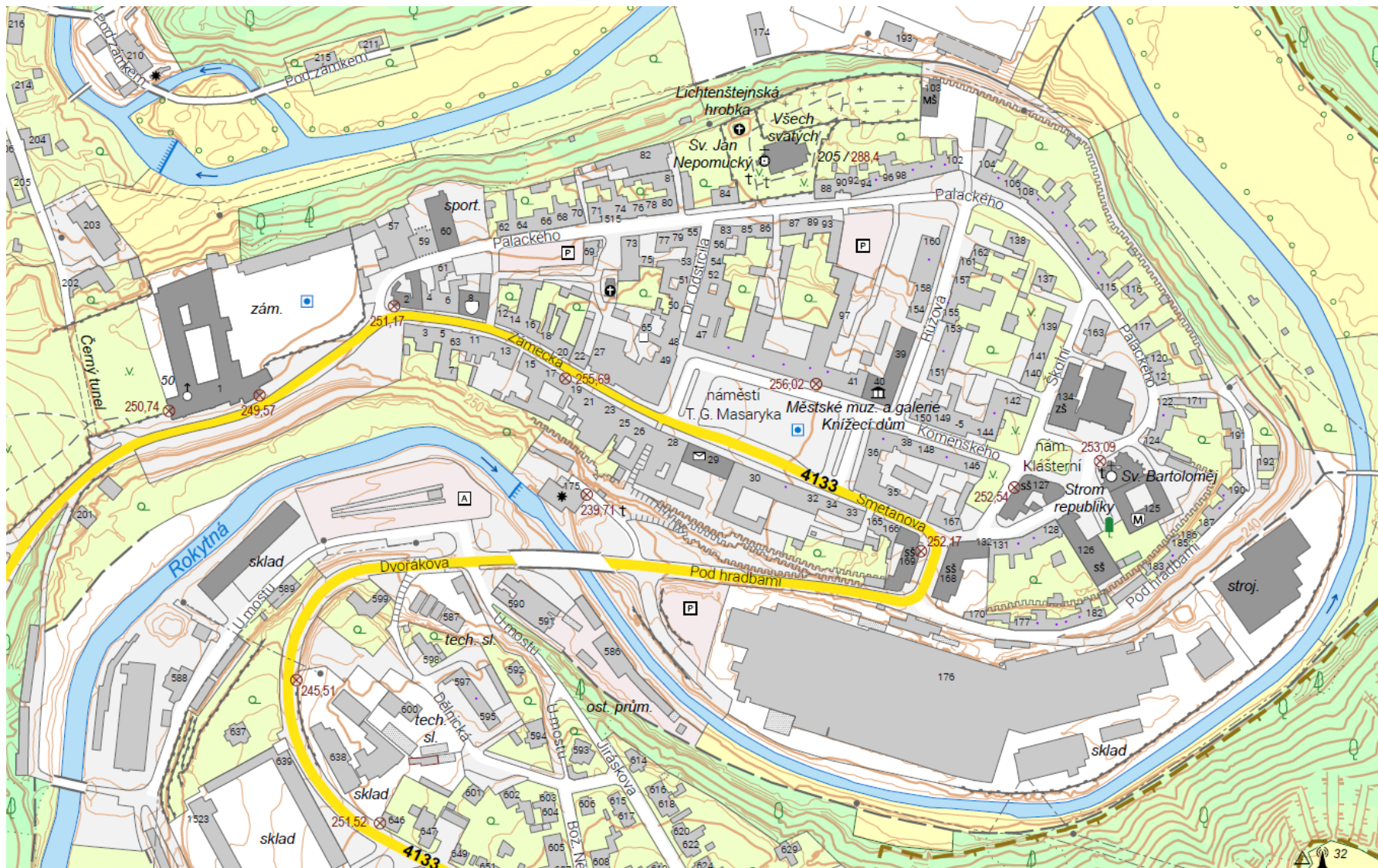

Srovnání ZTM 5 a SM 5

Nahrazení SM 5 (její polohopis byl založen na datech KN) →

→ **topografickou mapou v měřítku 1 : 5000** (polohopis založen na datech ZABAGED®) => rozšíření měřítkové řady o topografickou mapu na pomezí velkého a středního měřítka

ZTM 5

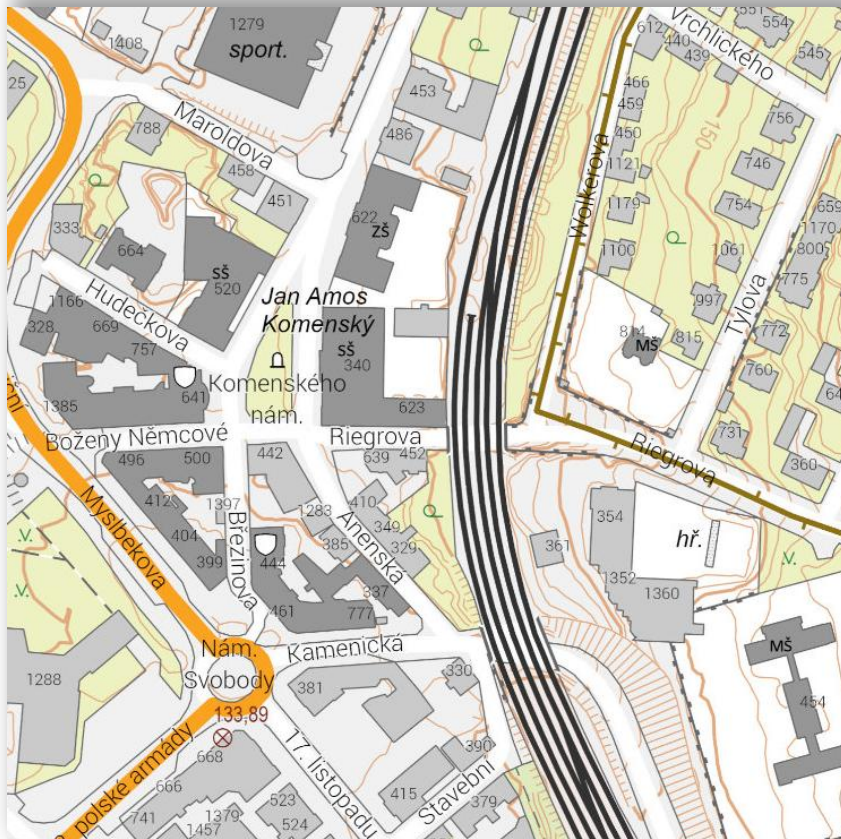

SM 5

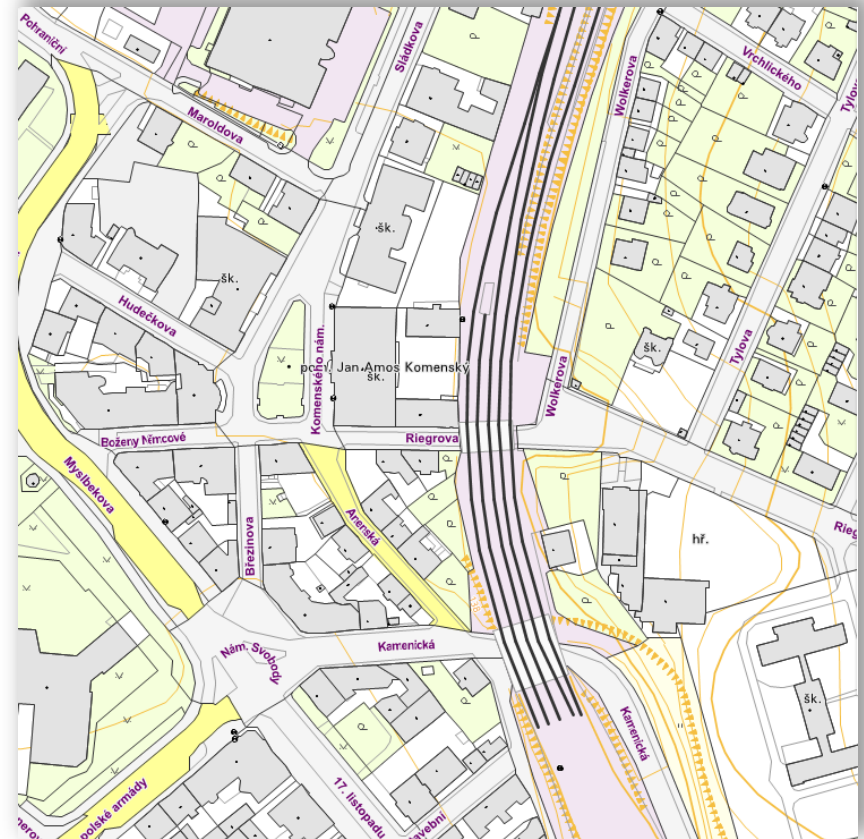

Užití SMD středního měřítka

ZTM 5 (1 : 5 000) a ZTM 10 (1 : 10 000)

- Agendy v oblasti podrobného územního plánování a projektování
- Stavební projekční činnosti lokálního charakteru

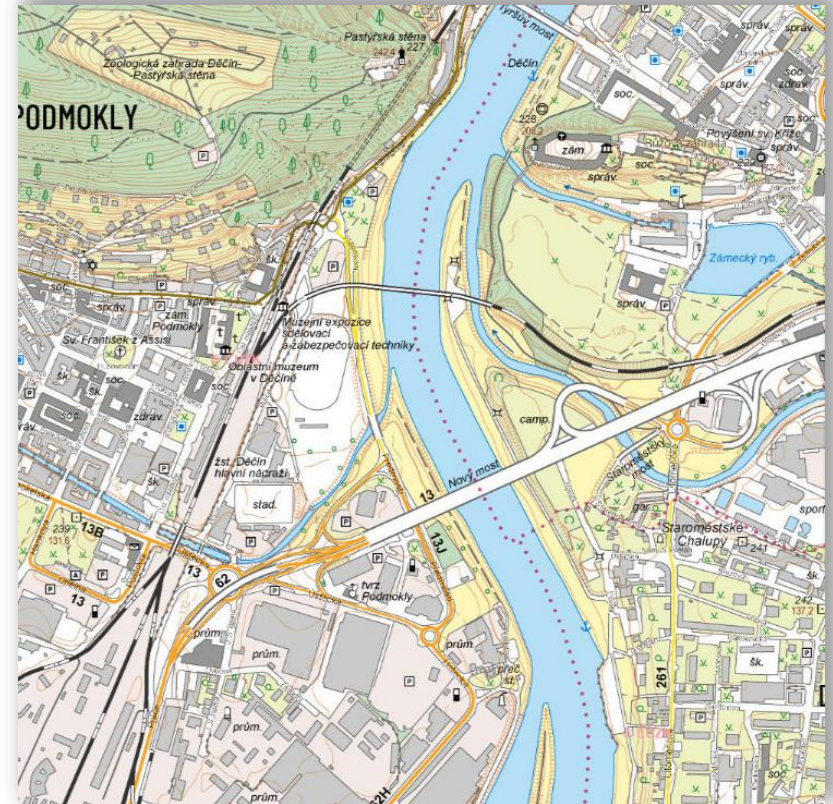
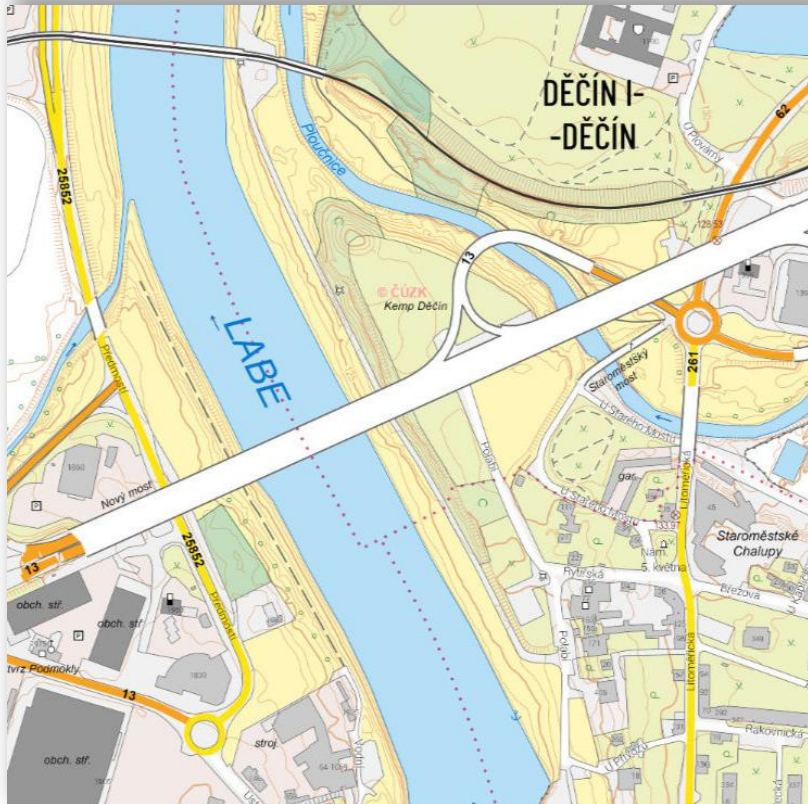

Užití SMD středního měřítka

ZTM 25 (1 : 25 000) a ZTM 50 (1 : 50 000)

- Studium a hodnocení geografického prostředí v širších souvislostech
- Agendy v oblasti plánování, projektování a evidence staveb liniového nebo síťového charakteru
- Zpracování zásad územního rozvoje zpravidla na úrovni správního území ORP

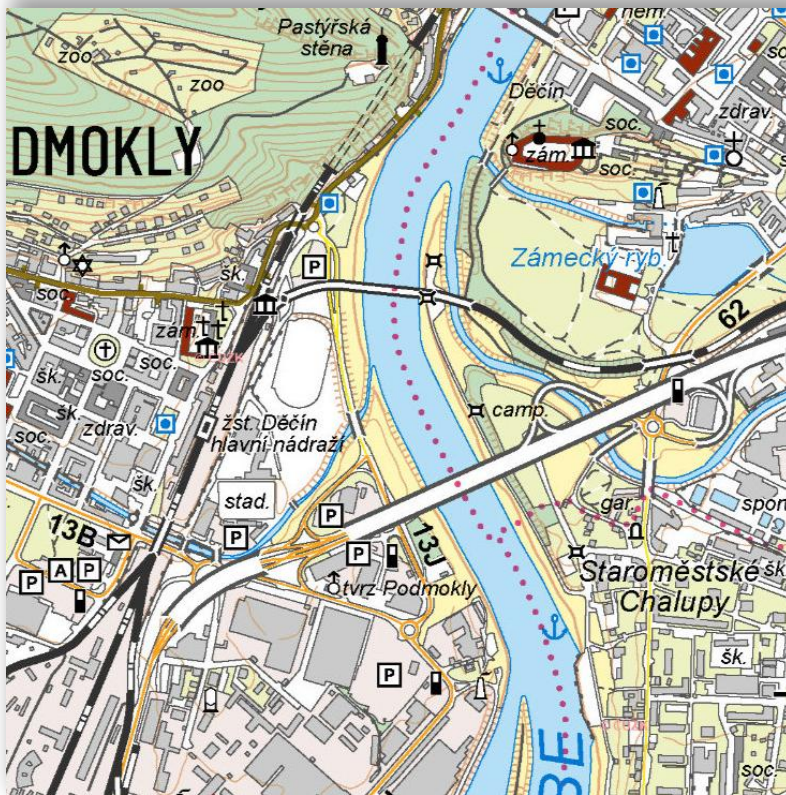

Užití SMD středního měřítka

ZTM 100 (1 : 100 000) a ZTM 250 (1 : 250 000)

- Studium a hodnocení geografického prostředí na úrovni vyššího územního celku nebo v celostátních souvislostech
- Zpracování politik územního rozvoje, ochrany životního prostředí v celostátním měřítku
- Strategické a koncepční plánování a projektování územně rozsáhlých staveb a stavebních záměrů

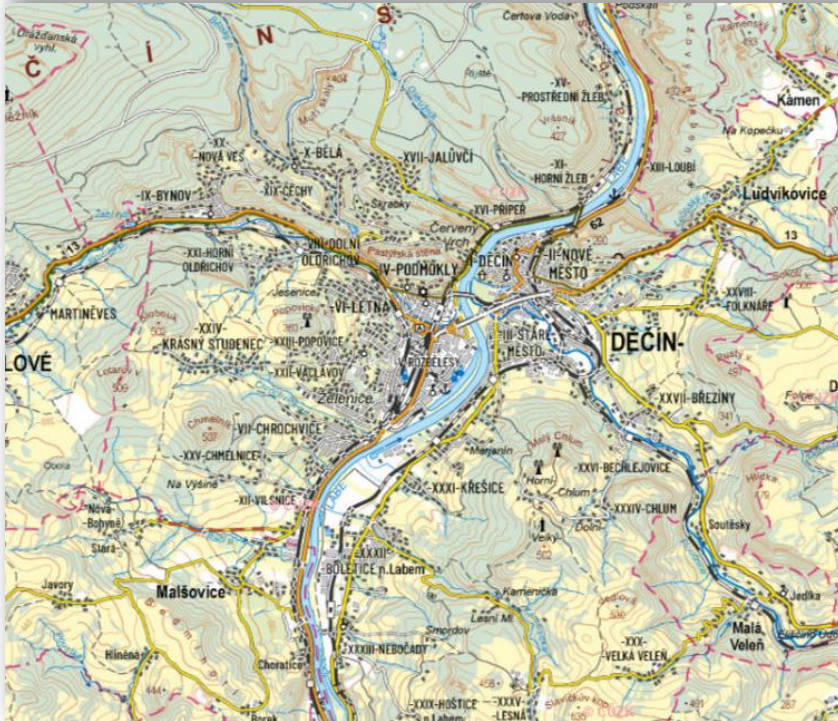

Mapy budou vydávány:

- Jako standardizované mapy v papírové formě, v omezeném rozsahu tisk
- PDF soubory obrazů plně standardizované mapy, tyto budou uloženy na portálu, který umožní si mapu stáhnout (ATOM služby)
- V digitální rastrové formě (bez rámců), bez sítí (TIFF, ATOM služby)
- Standardními WMS službami
- Ve vektorovém formátu CAD systémů (JTSC, DGN, SHP, ATOM služby)

ZTM jako otevřená data

Řada **ZTM** bude zpřístupněna – **otevřená data**:

- Možnost stažení předpřipravených souborů pomocí ATOM služby ČÚZK
- Přístup ke stažení dat prostřednictvím Geoprohlížeče
- Volně dostupné prohlížečí služby (REST, WMS, WMTS)

Stávající řada Základních map (ZM)

- *Souborová data (formát **PDF** včetně rámových a mimorámových údajů) - **ARCHIVÁLIE***
- *Prohlížečí služby (REST, WMS, WMTS) – dostupné po „přechodové období“*
- *neaktualizováno*

Nová řada ZTM na Geoportálu ČÚZK - test

Geoportál ČÚZK
přístup k mapovým produktům a službám resortu

Česky English
Přihlášení do aplikací

Vítejte Aplikace Data Služby INSPIRE Otevřená data

Katastr nemovitostí RÚIAN ZABAGED® - polohopis ZABAGED® - výškopis Ortofoto **Mapy** Bodová pole Geonames LMS Archiválie Tisky

Nyní jste zde: Data / Mapy

Mapy - úvod

Státní mapová díla tvoří mapové listy souvisle zobrazující území České republiky, způsoby a vydávané orgánem státní správy ve veřejném zájmu. Státní mapová díla republiky jsou stanovena nařízením vlády č. 430/2006 Sb. Dělí se na **základní státní všeobecně využitelným obsahem** a na **státní mapová díla tematická**, která zpravují státního mapového díla zobrazují další tematické skutečnosti.

Český úřad zeměměřický a katastrální je vydavatelem jak základních státních map **katastrální mapa, Státní mapa v měřítku 1 : 5 000, Základní mapa České republiky v 1 : 10 000, 1 : 50 000, 1 : 100 000 a 1 : 200 000, Mapa České republiky v měřítku 1 : 500 000** státních mapových děl.

Katastrální mapa je polohopisnou mapou velkého měřítka s popisem, která pro potřeby vedení katastru nemovitostí České republiky zobrazuje například hranice pozemků, obvodů budov a vodních děl, hranice katastrálních území, územních správních jednotek a další předměty v rozsahu stanoveném vyhláškou č. 357/2013 Sb. a její přílohou. Katastrální mapa je v současnosti vedena na cca 97,83% území České republiky v digitální formě v měřítku 1:1000, ve zbylé části území v analogové formě v několika měřítkách a kladech mapových listů. V území, kde jsou katastrální mapy vedeny analogově, jsou pravidelně skenovány a jsou dostupné ve formě rastrových souborů. Katastrální mapa v digitální formě jsou stěžejním mapovým podkladem v informačních systémech a aplikacích vztahujících se k území a dokončení digitální vektorové katastrální mapy v rozsahu celého území České republiky je jedním z nejvýznamnějších úkolů resortu.

Státní mapa v měřítku 1 : 5 000 je mapou **velkého měřítka**, obsahuje polohopis, výškopis a popis. Zdrojem její polohopisné části jsou především katastrální mapy, výškopisnou část tvoří vrstevnice převzaté ze Základní mapy České republiky 1 : 10 000 nebo ZABAGED®. Je dostupná z celého území České republiky, zčásti ve vektorové, zčásti v rastrové formě. Nachází široké uplatnění zejména jako podklad pro projektování a plánování.

Základní mapy středních měřítek představují vedle katastrální mapy nejdůležitější součást státního mapového díla. Soubor základních map středních měřítek tvoří **Základní mapy České republiky v měřítkách 1 : 10 000, 1 : 25 000, 1 : 50 000, 1 : 100 000 a 1 : 200 000**. Základní mapy středních měřítek mají **topografický charakter**, obsahují polohopis, výškopis a popis. Zpracovány jsou v jednotném kladu mapových listů, speciálně navrženém pro účel jejich tvorby s ohledem na optimální pokrytí území mapovými listy. Jednotlivé mapové listy tvoří lichoběžníky orientované přibližně podle světových stran. Základní mapy v měřítkách 1 : 10 000 až 1 : 100 000 jsou **dokončeny pro celé území České republiky digitálními technologiemi** na podkladě dat ZABAGED® a Geonames a v současnosti jsou dostupné v digitální formě v rastrové i vektorové podobě. Základní mapy středních měřítek jsou dostupné v rastrové i vektorové podobě. Základní mapy středních měřítek jsou dostupné v rastrové i vektorové podobě. Základní mapy středních měřítek jsou dostupné v rastrové i vektorové podobě.

Mapy

- Katastrální mapy
- Státní mapa v měřítku 1:5 000
- Základní mapa ČR 1:10 000
- Základní mapa ČR 1:25 000
- Základní mapa ČR 1:50 000
- Základní mapa ČR 1:100 000
- Základní mapa ČR 1:200 000
- Mapa ČR 1:500 000
- Mapa ČR 1:1 000 000
- Data50
- Data250
- Testovací data ZTM

Mapy

- Katastrální mapy
- Státní mapa v měřítku 1:5 000
- Základní mapa ČR 1:10 000
- Základní mapa ČR 1:25 000
- Základní mapa ČR 1:50 000
- Základní mapa ČR 1:100 000
- Základní mapa ČR 1:200 000
- Mapa ČR 1:500 000
- Mapa ČR 1:1 000 000
- Data50
- Data250
- Testovací data ZTM

Odkazy

- Mapy - úvod
- Klady mapových listů ZM 1:10 000 až ZM 1:200 000 ke stažení
- produkty Eurogeographics
- webové stránky ČÚZK
- webové stránky Zeměměřického úřadu
- předpisy a dokumenty
- Katalog produkce Zeměměřického úřadu
- Obchodní podmínky ZÚ
- ceník

Nová řada ZTM na Geoportálu ČÚZK - test

**Geoportál ČÚZK**
přístup k mapovým produktům a službám resortu

Česky English Přihlášení do aplikace

Vítejte Aplikace Data Služby INSPIRE Otevřená data

Katastr nemovitostí RÚIAN ZABAGED® - polohopis ZABAGED® - výškopis Ortofoto Mapy Bodová pole Geonames LMS Archiválie Tisky

Nyní jste zde: [Data](#) / [Mapy](#) / [Testovací data ZTM](#)

Testovací data nové řady Základních topografických map

Připravili jsme pro Vás možnost otestování vzorku dat z připravované řady **Základních topografických map (ZTM)**. V roce 2023 předpokládáme, v návaznosti na změnu legislativy, jejich zveřejnění v celém rozsahu ČR, formou otevřených dat.

Základní topografické mapy České republiky v měřítkách 1:5 000, 1:10 000, 1:25 000, 1:50 000, 1:100 000 a 1:250 000 nahradí v naší produkci státního mapového díla Základní mapy České republiky v měřítkách 1:10 000, 1:25 000, 1:50 000, 1:100 000 a 1:200 000 a také Státní mapu v měřítku 1:5 000.

Aplikace Geoprohlížeč nabízí prohlížení nových map pomocí mapových služeb, možnost stažení předpřipravených souborů ze služby ATOM a také export dat do různých rastrových formátů ve formě výřezů zadaných pomocí mapového okna, hranice správní jednotky či parcely, případně vlastního vektorového polygonu.
<https://aqs.cuzk.cz/geoprohlizec/?k=1>

Aplikace ATOM ČÚZK umožňuje stažení předpřipravených souborů ze služeb ATOM:
<https://atom.cuzk.cz/#ostatni>

Mapové služby pro jednotlivá měřítka ZTM ve formě ArcGIS REST, WMS a WMTS rozhraní
<https://aqs.cuzk.cz/arcgis/rest/services/ZTM>

Mapová služba obsahující kompozici všech ZTM ve formě ArcGIS REST, WMS a WMTS rozhraní
<https://aqs.cuzk.cz/arcgis/rest/services/ZTM/MapServer>

Další informace o nových mapách přinášíme i na našich stránkách [facebook](#).

Forma i rozsah publikovaných testovacích dat se může v čase měnit.

Poslední aktualizace: 24.10.2022
Poslední revize: 25.10.2022
Autor: 278

Mapy

- Katastrální mapy
- Státní mapa v měřítku 1:5 000
- Základní mapa ČR 1:10 000
- Základní mapa ČR 1:25 000
- Základní mapa ČR 1:50 000
- Základní mapa ČR 1:100 000
- Základní mapa ČR 1:200 000
- Mapa ČR 1:500 000
- Mapa ČR 1:1 000 000
- Data50
- Data250
- Testovací data ZTM

Odkazy

- Mapy - úvod
- klady mapových listů ZM 1:10 000 až ZM 1:200 000 ke stažení
- produkty Eurogeographics
- webové stránky ČÚZK
- webové stránky Zeměměřického úřadu
- předpisy a dokumenty
- Katalog produkce Zeměměřického úřadu
- Obchodní podmínky ZÚ
- ceník

Copyright © 2010 ČÚZK, Všechna práva vyhrazena
Kontakt: Pod sídlištěm 9/1800, 182 11 Praha 8, tel.: +420 284 041 111, fax: +420 284 041 416, [Uživatelská podpora](#), [facebook](#)

Mapa stránek [Prohlášení o přístupu](#)
IP: 10.1.12.212

www.cuzk.cz [RSS 2.0 Geoportál ČÚZK](#)

➤ Volně dostupný vzorek cca 4000 km²

➤ Plocha 4 ZTM 100, 970 ZTM5

➤ ZTM 5: **PDF; TIFF^{*)}, DGN; SHP**

➤ ZTM 10,25, 50, 100: **TIFF^{*)}**

➤ Služby REST (WMS, WMTS)

➤ ATOM

➤ Geoprohlížeč:

➤ Export výřezů

➤ klient ATOMu

➤ Klad listů ZTM :

https://geoportal.cuzk.cz/Dokumenty/Klad_ZTM.zip

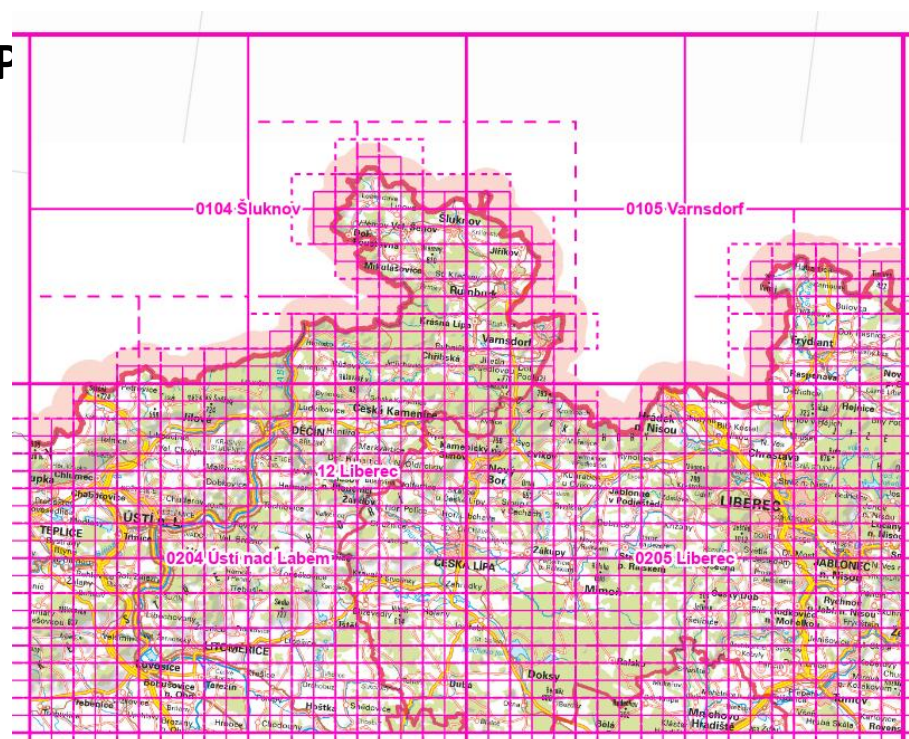

^{*)}pro distribuci výřezů také JPEG, BNP a PNG

Nová řada ZTM na Geoportálu ČÚZK - test

Geoprohlížeč | Zeměměřický úřad

Produktů | Seznam vrstev | Přidat vrstvy | 2D | 3D

Najít adresu nebo místo

Katastrální mapy

Pokud si přejete zobrazit katastrální mapu, stiskněte tlačítko.

Přejít na katastrální mapy >>

Seznam vrstev

Nápověda

- ZTM
- ZTM5
- ZTM10
- ZTM25
- ZTM50
- ZTM100
- ZTM250

Odstranit vrstvy

Měřítko mapy: 1 : 483 840

Podkladová mapa: Prázdná

Zapněte režim Výpis souřadnic bodu

10 km

© ČÚZK | Powered by Esri

Stahovací služby ATOM (<https://atom.cuzk.cz/>)

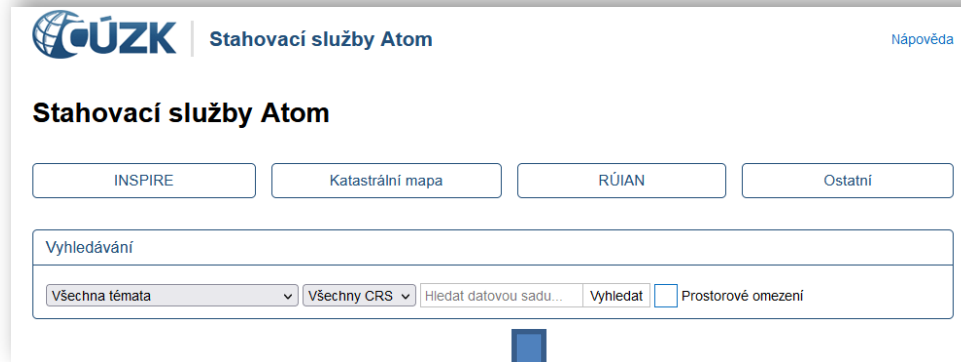

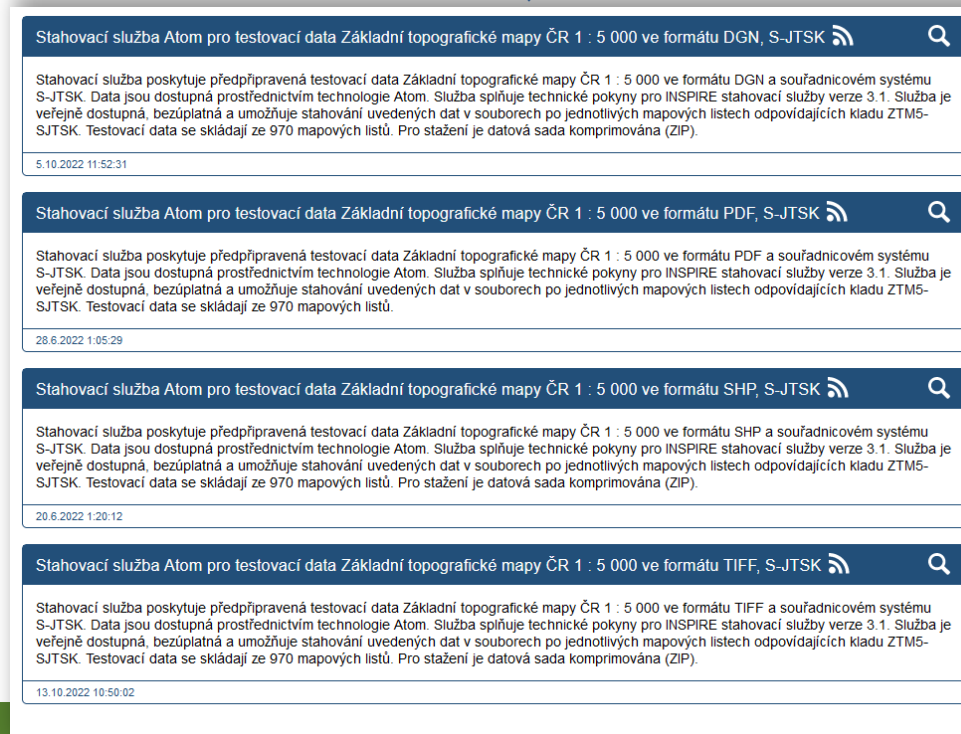

Geoprohlížeč - služby

➤ <https://ags.cuzk.cz/geoprohlizec/?k=1>

➤ Služby (REST ZU) - popis :

<https://ags.cuzk.cz/arcgis/rest/services/ZTM>

ZTM5: <https://ags.cuzk.cz/geoprohlizec/?p=70>

ZTM10: <https://ags.cuzk.cz/geoprohlizec/?p=69>

ZTM25: <https://ags.cuzk.cz/geoprohlizec/?p=68>

ZTM50: <https://ags.cuzk.cz/geoprohlizec/?p=67>

ZTM100: <https://ags.cuzk.cz/geoprohlizec/?p=66>

ZTM250: <https://ags.cuzk.cz/geoprohlizec/?p=65>

MČR500: <https://ags.cuzk.cz/geoprohlizec/?p=64>

MČR1M: <https://ags.cuzk.cz/geoprohlizec/?p=63>

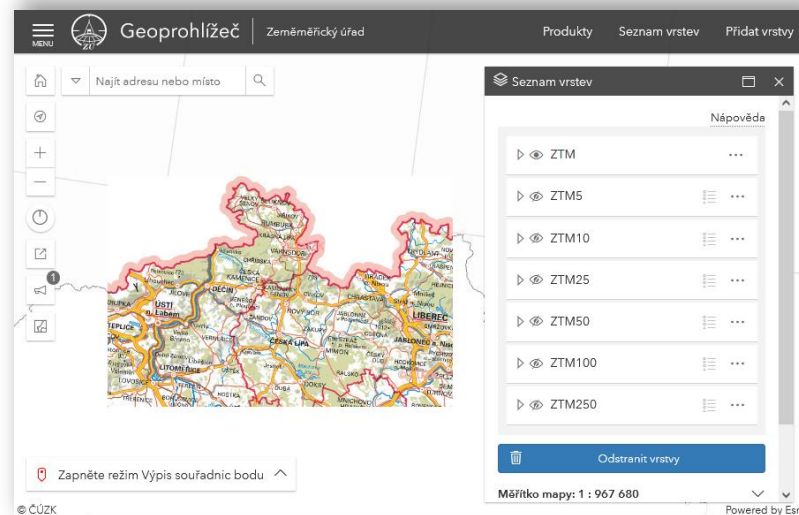

Geoprohlížeč – stažení dat

Geoprohlížeč – stažení dat

Geoprohlížeč – stažení dat

Geoprohlížeč – stažení dat

Geoprohlížeč | Zeměměřický úřad

Produktů Seznam vrstev Přidat vrstvy 2D 3D

Najít adresu nebo místo

Kam máme odkaz na data doručit?

petr.dvoracek@czuk.cz

Pro výdej použijeme nakreslený rozsah.

Rozšířené možnosti

Formát:

TIFF (+ umístovací soubor)

Exportovat data

Zapněte režim Vypis souřadnic bodu

© ČÚZK Powered by Esri

Stažení dat – obrazový výstup

Kam máme odkaz na data doručit? ? □ ×

Pro výdej použijeme nakreslený rozsah.

Rozšířené možnosti ∨

Formát:

- JPEG (+ umístovací soubor) ∨
- TIFF (+ umístovací soubor)
- JPEG (+ umístovací soubor)
- PNG (+ umístovací soubor)
- BMP (+ umístovací soubor)
- Souborová geodatabáze (FGDB - Raster dataset)

Otevřená data Zeměměřického úřadu

Od 1. července 2023

- Ortofoto ČR
- ZABAGED®
- Státní mapové dílo (ZTM) a Mapy ČR, Data50, Data250
- Geonames
- Databáze bodových polí

Pozn.:

Mezi otevřená data nepatří

- archiválie z ÚAZK
- letecké měřické snímky

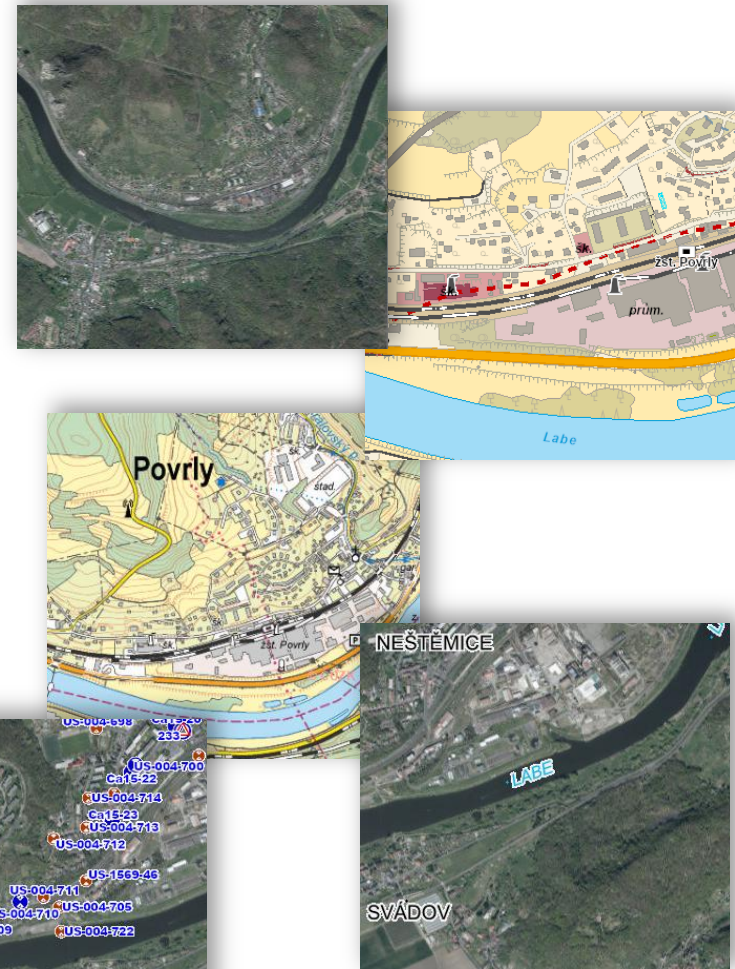

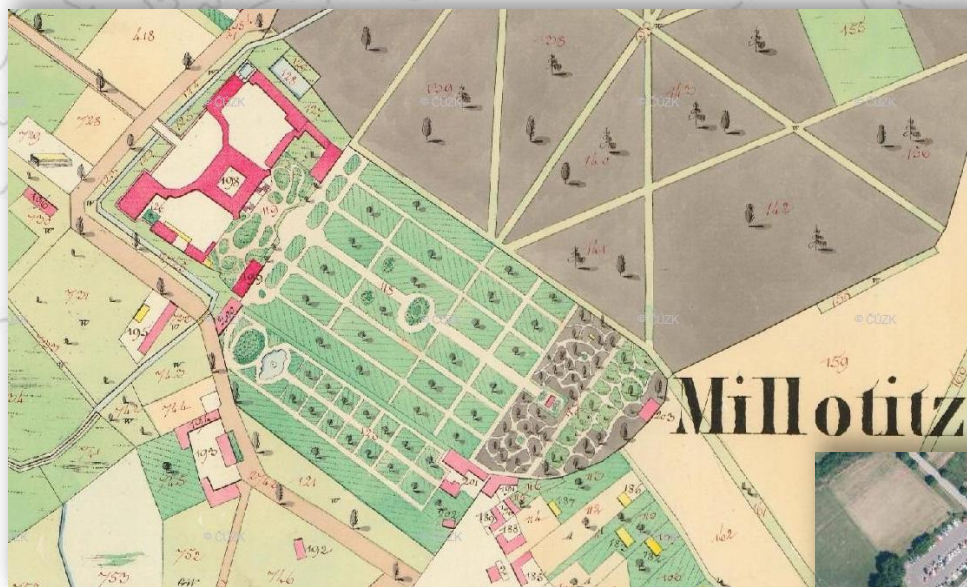

Děkuji za pozornost

petr.dvoracek@cuzk.cz