

Novinky z oblasti poskytování dat ČÚZK

Petr Souček
Český úřad zeměměřický a katastrální

Katastrální mapa

Stav digitalizace katastrálních map k 01.05.2023

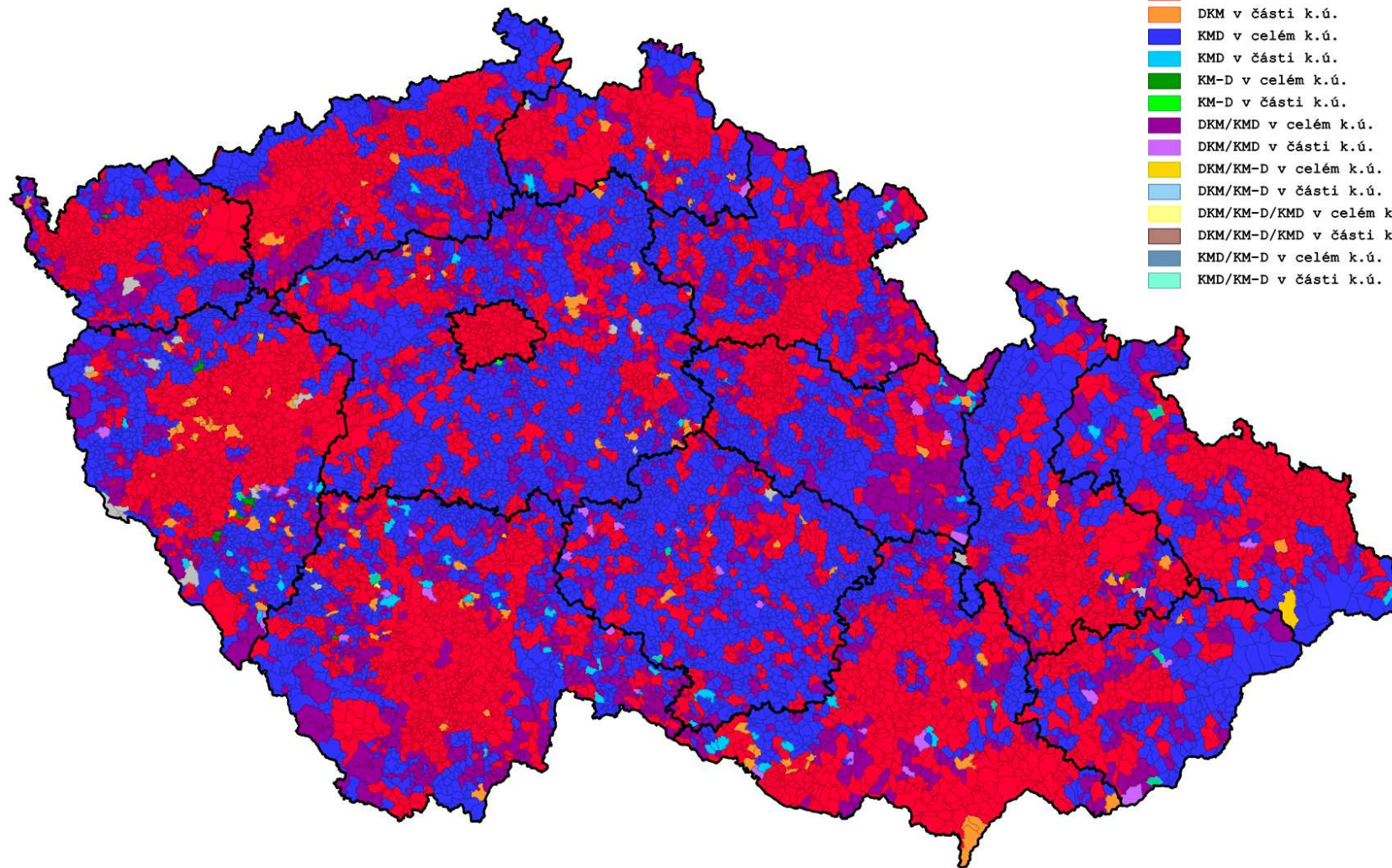

1:790 853
0 10 20 30 40 50 km

ČÚZK, SCD, vygenerováno 01.05.2023 mapovým serverem Marushka®

Zdroj: <https://www.cuzk.cz/Katastr-nemovitosti/Digitalizace-a-vedeni-katastralnich-map/Digitalizace-katastralnich-map/Digitalizace-katastralnich-map.aspx>

Katastrální mapa

- ▶ Stav k 1.5.2023:
 - 99,85% k.ú. v digitální podobě (DKM, KMD, KM-D)
 - z toho 10 k.ú. v KM-D [+17 na části k.ú.]
 - z toho 193 k.ú. na části území
 - zbývá 20 k.ú. v analogové podobě
 - ve 239 k.ú. existuje ještě alespoň část analogové mapy (případně KM-D), tj. cca 1,5% rozlohy ČR

Stav digitalizace

- ▶ Postup digitalizace je možné sledovat:
 - na webových stránkách cuzk.cz ([Katastr nemovitostí](#) » [Digitalizace a vedení katastrálních map](#) » [Digitalizace katastrálních map](#))
 - v aplikaci <http://katastralnimapy.cuzk.cz/>

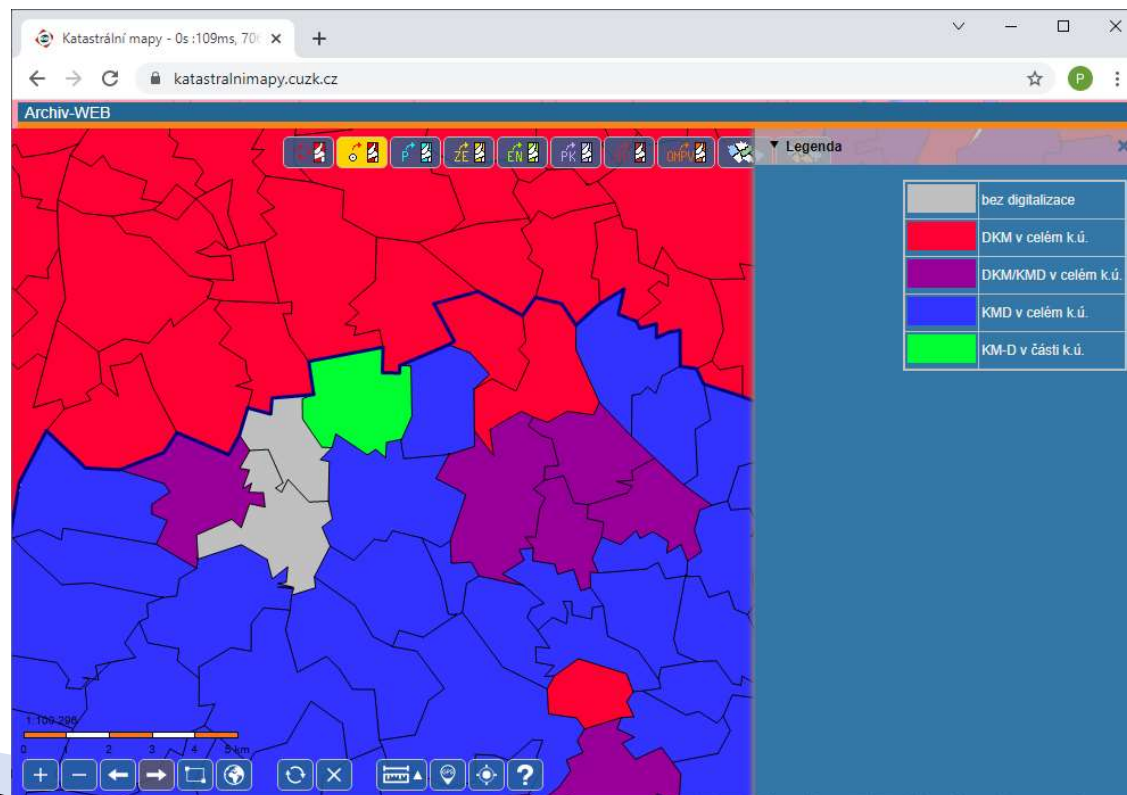

Plán revizí a nových mapování

- ▶ Přehled dokončených a plánovaných obnov operátu mapováním a revizí
 - v aplikaci <https://services.cuzk.cz/prehled-mapovani-a-revize/revize-dokoncene>

Katastrální úřad	Katastrální pracoviště	Obec s rozšířenou působností	Stavební úřad	Obec	Katastrální území	Kód k.ú.	Dokončeno
Hlavní město Praha	Praha	Hlavní město Praha	nedostupné	Praha	Benice	602582	31.05.2019
Hlavní město Praha	Praha	Hlavní město Praha	nedostupné	Praha	Bubeneč	730106	29.04.2020
Hlavní město Praha	Praha	Hlavní město Praha	nedostupné	Praha	Čakovice	731561	28.06.2019

Přihlašovací portál

- ▶ Spuštěno v červnu 2021, <https://login.cuzk.cz/>

**CÚZK** Přihlašovací portál

Volba aplikace

Zvolte aplikaci, do které se chcete přihlásit.

 Nahlížení do katastru nemovitostí <p>Aplikace umožňuje nahlížet na vybrané údaje o parcelách, stavbách, jednotkách (bytech nebo nebytových prostorech) a právech stavby, evidovaných v katastru nemovitostí a dále na informace o stavu řízení vedených katastrálními úřady.</p> <p>Více o aplikaci</p> <p>Vstoupit bez přihlášení</p> <p>Vstoupit</p>	 Návrh na vklad práva do katastru nemovitostí <p>Aplikace slouží jako průvodce při přípravě návrhu na vklad podle zákona 256/2013 Sb. Aplikace provádí uživatele jednotlivými kroky návrhu na vklad a po vyplnění položek sestaví dokument ve formátu PDF, který lze stáhnout a podat jako návrh na vklad.</p> <p>Více o aplikaci</p> <p>Vstoupit bez přihlášení</p> <p>Vstoupit</p>	 Služba sledování změn <p>Služba sledování změn informuje oprávněnou osobu o změnách zápisů v katastru nemovitostí. Informace jsou zaslány na žádost jedním z distribučních kanálů (datovou schránkou, e-mailem, SMS).</p> <p>Více o aplikaci</p> <p>Vstoupit</p>
 Dálkový přístup do KN pro neregistrované uživatele <p>Aplikace umožňuje získat vybrané údaje katastru v elektronické podobě. Úhrada je realizovaná online platbou a výstupy jsou ihned po zaplacení připraveny ke stažení. Pro zakoupení některých výstupů je vyžadováno přihlášení, ale na rozdíl od Dálkového přístupu do KN není nutná předchozí registrace.</p> <p>Více o aplikaci</p> <p>Vstoupit bez přihlášení</p> <p>Vstoupit</p>	 Dálkový přístup do katastru nemovitostí <p>Aplikace umožňuje registrovaným uživatelům získávat vybrané údaje katastru nemovitostí.</p> <p>Více o aplikaci</p> <p>Vstoupit</p>	 Správa uživatelů Dálkového přístupu do KN <p>Aplikace umožňuje registrovaným uživatelům v roli administrátorů spravovat uživatelské účty aplikace Dálkový přístup.</p> <p>Vstoupit</p>

Nahlížení do KN

Můj katastr | Nahlížení do katastru X

https://nahlizenidokn.cuzk.cz/PrihlaseniNIA/MujKatastr.aspx

ČÚZK - Reklama... ČÚZK - Reklama... Nový panel Publikace dat ISKN - 0... DPN: Dálkový přístup ... Uživatelé a oprávnění ... Nový panel Geoprohlížeč

ČÚZK Nahlížení do katastru nemovitostí

Platnost dat k 30.11.2021 08:00

Parcela Stavba Jednotka Právo stavby Řízení Mapa LV Kat. území **Můj katastr** Petr Souček [NIA]

Můj katastr

Na stránce jsou zobrazeny informace, které jsou evidovány k Vaší elektronické identitě.

Listy vlastnictví obsahující nemovitosti, které vlastníte nebo spoluvlastníte

Katastrální území	Číslo LV	Podíl	Právní vztah
Kolovraty	1174		Vlastnické právo

Listy vlastnictví obsahující nemovitosti, ke kterým máte jiné věcné právo

Nebyly nalezeny žádné listy vlastnictví

Nesoulady evidované u nemovitostí, které vlastníte nebo spoluvlastníte

U Vašich nemovitostí nejsou evidovány nesoulady

Seznam řízení (zobrazují se řízení od roku 2013)

Nebyla nalezena žádná řízení

Starší řízení nejsou zobrazována, protože aplikace využívá elektronickou identifikaci navázanou na systém základních registrů vybudovaný v roce 2012.

Zobrazené údaje mají informativní charakter. Platnost dat k 30.11.2021 08:00.

[ID uživatele](#)
Cache 30.11.2021 09:47:09

© 2004 - 2021 Český úřad zeměměřičský a katastrální Verze 6.2.2.b0.0000061

Nahlížení do KN

Informace o pozemku | Nahlížení

nahlizenidokn.cuzk.cz/ZobrazObjekt.aspx?encrypted=FsjzgMtyGTOi8BaXaTHFLpAGzcliteDqa6XPMVK_t-2SPeyDqjUmLS4izawQVJ1T8HfZoDT2nyXBWjM0b1qbws6JYPqulAPH-VUPy...

ÚZK Nahlížení do katastru nemovitostí

Platnost dat k 10.11.2021 20:00

Parcela Stavba Jednotka Právo stavby Řízení Mapa LV Kat. území Můj katastr

Pro zobrazení vlastníka a dalších údajů se [přihlaste](#) nebo [zadejte kontrolní kód \(CAPTCHA\)](#).

Informace o pozemku

Parcelní číslo:	51/2
Obec:	Praha [554782]
Katastrální území:	Kolovraty [668591]
Číslo LV:	1174
Výměra [m ²]:	169
Typ parcely:	Parcela katastru nemovitostí
Mapový list:	DKM
Určení výměry:	Ze souřadnic v S-JTSK
Druh pozemku:	zastavěná plocha a nádvoří

Součástí je stavba

Budova s číslem popisným:	Kolovraty [68594] ; č. p. 3; rodinný dům
Stavba stojí na pozemku:	p. č. 51/2
Stavební objekt:	č. p. 3
Ulice:	Mírová
Adresní místa:	Mírová 3/90

Součástí pozemku

Nahlížení do KN – změna tlačítka KN

Nahlížení do KN

Přehledka **Katastrální mapa** Katastrální mapa + ortofoto Mapa poz. katastru Mapa poz. katastru + ortofoto

Výběr objektu pro získání informace

Parcela Stavba

Vyberte si prosím z následujících objektů ten, o kterém chcete získat podrobnější informace.

1:5000

0 10 20 30 40 50 m

Marushka®

Obsah katastrální mapy a mapy pozemkového katastru se zobrazuje od měřítka 1:5000. Podrobnější informace k použití mapy a aktualizaci jejího obsahu najdete [v nápovědě \(PDF\)](#). Veškeré zjištěné hodnoty souřadnic a délek NELZE využívat pro vytýčování hranic pozemků v terénu.

Nahlížení do KN – výběr polygonem

Seznam nemovitostí

Seznam parcel

- Průhonice p. č. 477/1
- Průhonice p. č. 477/2
- Průhonice p. č. 490/1
- Průhonice p. č. 491
- Průhonice p. č. 492
- Průhonice p. č. 493
- Průhonice p. č. 504
- Průhonice p. č. 604/1
- Průhonice p. č. 604/3
- Průhonice p. č. 604/6
- Průhonice p. č. 608/2
- Průhonice p. č. 608/6
- Průhonice p. č. 611/1

Mapa: Průhonice

Scale: 1:2000

Footer: Marushka®

Disclaimer: Obsah katastrální mapy a mapy pozemkového katastru se zobrazuje od měřítka 1:5000. Podrobnější informace k používání mapy a aktualizaci jejího obsahu najdete [v návodě \(PDF\)](#). Veškeré zjištěné hodnoty souřadnic a délek NELZE využívat pro vytýčování hranic pozemků v terénu.

Nahlížení do KN – výběr polygonem

Seznam nemovitostí

Seznam identifikačních parcel budov

Průhonice	p. č. 491
Průhonice	p. č. 608/6
Průhonice	p. č. 612/7
Průhonice	p. č. 612/8
Průhonice	p. č. 612/11
Průhonice	p. č. 612/13
Průhonice	p. č. 615/2
Průhonice	p. č. 616
Průhonice	p. č. 618
Průhonice	p. č. 621
Průhonice	p. č. 622/2
Průhonice	p. č. 623
Průhonice	p. č. 624

Map navigation toolbar: Přehledka, Katastrální mapa, Katastrální mapa + ortofoto, Mapa poz. katastru, Mapa poz. katastru + ortofoto

Map scale: 1:2 000

Map navigation icons: +, -, Home, Search, Print, Fullscreen, Refresh, Close

Map navigation text: Seznam katastrální mapy a mapy pozemkového katastru se zobrazuje od měřítka 1:5000. Podrobnější informace k používání mapy a aktualizaci jejího obsahu najdete [v nápovědě \(PDF\)](#). **Veškeré zjištěné hodnoty soudnic a dětek NELZE využívat pro vytýčování hranic pozemků v terénu.**

Zobrazování jednotek

- ▶ Zobrazování čísel jednotek u vlastníků bytů

Součástí je stavba

Budova s číslem popisným:	Zábrdovice [490407] ^{CF} ; č. p. 932; bytový dům
Stavba stojí na pozemku:	p. č. 981
Stavební objekt:	č. p. 932 ^{CF}
Ulice:	Vranovská ^{CF}
Adresní místa:	Vranovská 932/7 ^{CF}

Vymezené jednotky

[932/11](#), [932/12](#), [932/13](#), [932/14](#), [932/15](#), [932/16](#), [932/21](#), [932/22](#), [932/23](#), [932/24](#), [932/25](#), [932/26](#), [932/31](#), [932/32](#), [932/33](#), [932/34](#), [932/35](#), [932/36](#), [932/41](#), [932/42](#), [932/43](#), [932/44](#), [932/45](#), [932/46](#), [932/51](#), [932/52](#), [932/53](#), [932/54](#), [932/55](#), [932/56](#), [932/61](#), [932/62](#), [932/63](#), [932/64](#), [932/65](#), [932/71](#), [932/72](#), [932/73](#), [932/74](#), [932/75](#), [932/101](#), [932/201](#), [932/202](#)

Sousední parcely

Vlastníci, jiní oprávnění

Vlastnické právo	Podíl
APIS Solution s.r.o., Pražákova 1008/89, Stýřice, 63900 Brno Jednotka: 932/46 , 932/101	6828/274963
SJM Březa Michal a Březová Natalja Sergejevna Jednotka: 932/21	274/21151
<i>Březa Michal, Rozdělovací 1359/13, 66434 Kuřim</i>	
<i>Březová Natalja Sergejevna, Fillova 101/4, Lesná, 63800 Brno</i>	

Zadávání parcelních čísel

- ▶ Při vyplňování parcelního čísla se po stisknutí klávesy lomítko (/) automaticky přesune kurzor na pole pro poddělení parcelního čísla
- ▶ Při vyplňování parcelního čísla doplněna možnost vložení parcelního čísla a poddělení ze schránky/clipboardu tak, aby se vkládaná hodnota automaticky rozdělila do polí pro parcelní číslo a poddělení.

Zadávání parcelních čísel

- ▶ Doplnění čísla mapového listu do tiskového výstupu s informací o parcele

Informace o pozemku

Parcelní číslo: 2796/17

Obec: Praha (554782)

Katastrální území: Střešovice (731943)

Číslo LV: 2569

Výměra (m²): 58

Typ parcely: Parcela katastru nemovitostí

Mapový list: DKM

Určení výměry: Ze souřadnic v S-JTSK

Druh pozemku: zastavěná plocha a nádvoří

Stavba na pozemku: č. p. 1527, 2535, 2536, 2537, 2538, 2539, 2540, 2541, 2542, 2543, 2544, 2545, 2546, 2547, 2548, 2549, 2550, 2551, 2552, 2553, 2554, 2555, 2556, 2557, 2558

Vlastníci, jiní oprávnění

- ▶ Upravení našeptávače adres, aby opravoval uživatelské chyby typu „ev.č.“, „ev. Č“, atd. namísto „č. ev.“

Návrh na vklad do KN

- ▶ URL: <https://nv.cuzk.cz/>
- ▶ Novinky:
 - usnadnění vyplňování adres účastníků pomocí našeptávače adres
 - do výstupního PDF souboru byl přidán QR kód umožňující zobrazit číslo řízení návrhu na vklad v Nahlížení do KN

V. Přílohy návrhu na vklad

Stručný název přílohy:	v počtu:
Smlouva darovací, označená datem: 01.03.2022	1

Pomocné řízení: ZPV-651189/2022-20
13.9.2022 22:40:11

Zobrazení řízení k
návrhu v Nahlížení do
katastru nemovitostí

Dálkový přístup do KN

- ▶ URL: <https://katastr.cuzk.cz/>
- ▶ **Veřejná správa zdarma**

- Výpis z KN podle čísla LV (aktuální)
- Výpis z KN podle vlastníka nebo oprávněného
- Výpis z KN podle nemovitosti
- Informace o parcele
- Přehled vlastnictví
- Evidenze práv pro osobu
- Cenové údaje podle nemovitostí
- Informace o řízení

Přehled vlastnictví s nemovitostmi

Okres **CZ0202 Beroun**
Obec **531758 Srbsko**
Kat.území **752983 Srbsko u Karlštejna**

List vlastnictví **477**

Spoluhl.podíl

Parcela	Díl Výměra [m2]	Způsob urč.	Druh pozemku	Způsob využití	Ochrana	Mapa
St. 92	293	0	zast. pl.			KMD
511/3	1313	0	zahradá		A	KMD

ČP-E/Způsob využití
bez čp/če jiná st.

Parcelní číslo
St. 92

Typ
budova bez čísla popisného
nebo evidenčního

Řízení
Z-2386/2017-202

Přehled vlastnictví (standardní)

Okres: **CZ0202 Beroun**
Obec: **531758 Srbsko**
Katastrální území: **752983 Srbsko u Karlštejna**
Právní vztah: **Vlastnické právo**

Vlastnictví

LV Přidatné spoluvlastnictví

477

Spoluhl. podíl

Jiná práva
vztah k LV

Řízení

Z-1057/2006-202

Dálkový přístup pro neregistrované

- ▶ Spuštěno v červnu 2021, <https://dpn.cuzk.cz>

Úvodní stránka | Dálkový přístup x +

dpn.cuzk.cz

ČÚZK Dálkový přístup pro neregistrované uživatele

Platnost dat k 12.10.2021 17:00

Výpis z KN Nemovitosti Oprávněné subjekty Cenové údaje Řízení Sbírka listin Mapa

Dálkový přístup pro neregistrované uživatele

Aplikace umožňuje získání výpisu z katastru nemovitostí, přehledu vlastnictví osoby, výstupů ze sbírky listin katastru nemovitostí a dalších elektronických listin. Aplikace nevyžaduje předchozí registraci u ČÚZK, pro získání některých listin je nutné prokázat totožnost prostřednictvím Portálu národního bodu pro identifikaci a autentizaci - eidentita.cz.

Aplikace je určena výhradně pro nákup elektronických listin. Její použití ve formě Nahlížení do katastru nebo vytěžování dat není dovoleno.

Každý uživatel je povinen se seznámit s [podmínkami užití aplikace](#) a dodržovat je.

- Vyhledání LV
- Vyhledání parcely
- Vyhledání stavby
- Vyhledání jednotky
- Sbírka listin
- Zobrazení mapy

Novinky a upozornění

28.6.2021 – Omezení provozu aplikace

Vážení uživatelé,

z provozních důvodů dojde v pátek 2.7.2021 od cca 15:30 a v sobotu 3.7.2021 během dne k přibližně hodinové odstávce aplikace.

Omlouváme se za komplikace a děkujeme za pochopení.

12.6.2021 - Spuštění aplikace

Vážení uživatelé,

Český úřad zeměměřický a katastrální již více než 20 let provozuje aplikaci [Dálkový přístup do KN](#), ve které lze získat nejdůležitější údaje z katastru nemovitostí v elektronické podobě (tedy bez nutnosti návštěvy katastrálního úřadu) s takovými náležitostmi, aby mohly být dále použity jako veřejné listiny. Donedávna byla možnost dálkového přístupu k údajům katastru vázána výlučně na registraci, tj. zřízení uživatelského účtu na základě žádosti a následnou autentizaci uživatele ořblářovacímí údaji. To bylo vhodné zejména pro ty, kteří údaje katastru potřebují ke své činnosti pravidelně. Pro jednorázové získání např. výpisu z katastru

Dálkový přístup pro neregistrované

- ▶ Umožňuje neregistrovaným uživatelům získávat standardní výstupy z KN (opatřené elektronickou pečetí)
 - Výpis z KN (LV)
 - Částečný výpis z KN (LV)
 - Informace o pozemku
 - Informace o stavbě
 - Informace o jednotce
 - Informace o právu stavby
 - Kopie katastrální mapy
 - **Přehled vlastnictví**
 - **Evidence práv**
 - **Cenové údaje**
 - **Informace o průběhu řízení**
 - **Výstup ze sbírky listin**
 - ▶ Platba je realizována přes platební portál
 - ▶ Možnost přihlášení pouze přes identitaobcana.cz
- } U těchto sestav je nutné přihlášení

Žádosti o účet v DP

Aplikace s rozcestníkem k žádostem o šíření, DP/WSDP nebo VFK
– <https://zadosti.cuzk.cz/>

Přihlášení bylo úspěšné.

Výběr agendy

Three buttons are shown in a row. The first is blue with a double-headed arrow icon and the text "Šíření dat katastru nemovitostí". The second is grey with an envelope icon and the text "Žádost o VFK". The third is blue with a globe icon and the text "Žádost o DP a WSDP".

Copyright © 2021 ČÚZK, všechna práva vyhrazena

Podpora: <https://helpdesk.cuzk.cz/>, jako oblast vyberte „Dálkový přístup do KN“.

tel. +420 284 044 455

Pod sídlištěm 1800/9, 162 11 Praha 8

[Podmínky užívání aplikace a cookies](#)

Žádosti o účet v DP

Formulář pro přípravu žádosti DP
– <https://zadosti.cuzk.cz/zadostdp>

- Druh žadatele:** Právnícká osoba
- Typ účtu:** Dálkový přístup
- Hlavní činnost:** Zemědělství
- IČO:** (empty text input field)

Below the form fields are two buttons: "dále" and "Reset formuláře". At the bottom of the page, there is a copyright notice: "Copyright © 2021 ČÚZK, všechna práva vyhrazena". Below this is the support information: "Podpora: <https://helpdesk.cuzk.cz/>, jako oblast vyberte „Dálkový přístup do KN“, tel. +420 284 044 455, Pod sídlištěm 1800/9, 182 11 Praha 8, [Podmínky užívání aplikace a cookies](#)".

Prohlížečí a stahovací služby

<https://services.cuzk.cz>

- ▶ WFS služba poskytující ZPMZ
 - Připravujeme WFS službu, která bude poskytovat polygony a definiční body ZPMZ (stejně jako v Nahlížení do KN)
 - Pilotní provoz je dostupný na adrese
<https://services.cuzk.cz/wfs/local-zpmz-wfs.asp?service=WFS&request=Getcapabilities>

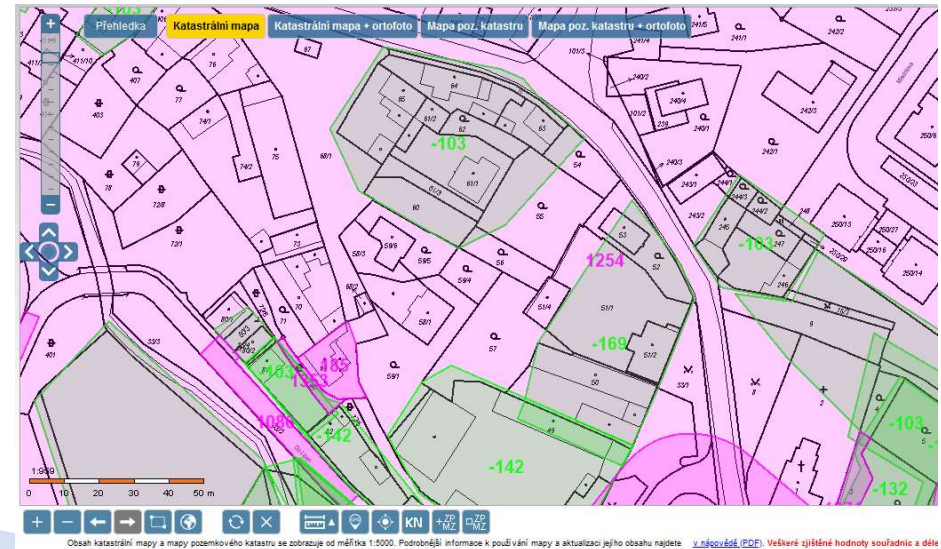

WMS – Nesoulady v KN

- ▶ WMS služba s katastrální mapou
 - Doplnili jsme WMS službu o vrstvy, které poskytují evidované nesoulady v KN (stejně jako v Nahlížení do KN)
 - <https://services.cuzk.cz/wms/local-km-wms.asp>

RÚIAN a účelové územní prvky

- Stanovení **vedení účelového územního prvku** v RÚIAN je možné **pouze zákonem**
- Rezort ČÚZK v současné době řeší problematiku **zvýšení aktuálnosti a přesnosti technických údajů KN** → ÚÚP
- **Zjednodušení procesů na straně editora** → editace údajů o ÚÚP přímo z agendových informačních systémů jejich správců
- **Snížení administrativní zátěže** katastrálních pracovišť → automatizované přebírání údajů o ÚÚP do ISKN
- Zápis ÚÚP do RÚIAN probíhá prostřednictvím zápisu do ISÚI, **pomocí webových služeb**

ÚÚP – volební okrsky

- Volební okrsky** — Zákon č. 222/2012 Sb., Zákon, kterým se mění volební zákony a zákon č. 326/1999 Sb., o pobytu cizinců na území České republiky a o změně některých zákonů, ve znění pozdějších předpisů, účinnost 26.6.2012, <https://www.psp.cz/sqw/sbirka.sqw?O=6&T=619>, **v RÚIAN od 1.1.2014**

Kód VO	Číslo VO	Název obce	Název volebního okrsku
29033	13001	Ostrava (okres Ostrava-město)	P
29043	18001	Ostrava (okres Ostrava-město)	R
29045	18002	Ostrava (okres Ostrava-město)	R
29047	18003	Ostrava (okres Ostrava-město)	R
29049	18004	Ostrava (okres Ostrava-město)	R
29051	18005	Ostrava (okres Ostrava-město)	R
29053	18006	Ostrava (okres Ostrava-město)	R
29059	16001	Ostrava (okres Ostrava-město)	Proskovice
29061	10001	Ostrava (okres Ostrava-město)	Nová Ves
29065	4001	Ostrava (okres Ostrava-město)	Lhotka
29125	2001	Ostrava (okres Ostrava-město)	Hrabová
29127	2002	Ostrava (okres Ostrava-město)	Hrabová
29129	2003	Ostrava (okres Ostrava-město)	Hrabová

The map on the right shows the geographical layout of these districts in Ostrava, with various cadastral numbers (e.g., 13001, 18001, 18002) visible. The interface includes a search bar, a table of results, and a map view.

ÚÚP – přehled

- **Dobývací prostory** — Zákon č. 88/2021 Sb. Zákon, kterým se mění zákon č. 44/1988 Sb., o ochraně a využití nerostného bohatství (Horní zákon), ve znění pozdějších předpisů, a další související zákony, <https://www.psp.cz/sqw/sbirka.sqw?O=8&T=531>
- v RÚIAN od 1.4.2022, viz Sdělení č. 42/2022 Sb. ve Sbírce zákonů

42

SDĚLENÍ

Českého úřadu zeměměřického a katastrálního

ze dne 1. března 2022

o vyhlášení dne, kdy dojde k zápisu údajů o vymezení dobývacích prostorů do základního registru územní identifikace, adres a nemovitostí

Český úřad zeměměřický a katastrální podle čl. VI bodu 6 zákona č. 88/2021 Sb., kterým se mění zákon č. 44/1988 Sb., o ochraně a využití nerostného bohatství (horní zákon), ve znění pozdějších předpisů, a další související zákony, vyhláší:

Dne 1. dubna 2022 dojde k zápisu údajů o vymezení dobývacích prostorů do základního registru územní identifikace, adres a nemovitostí.

Předseda:
Ing. Večeře v. r.

- Úvodní obrazovka
- Vyhledání prvků
- Ověření adresy
- Výměnný formát
- Zobrazení mapy

Vyhledání prvků

- Stát
- Region soudržnosti
- Kraj (VÚSC)
- Okres
- ORP
- POU
- Obec, vojenský újezd
- Obvod Prahy
- Správní obvod Prahy
- Městská část/obvod
- Část obce
- Volební okrsek
- Ulice
- Stavební objekt
- Adresní místo
- Katastrální území

Účelový územní prvek (ÚÚP) - detail

Kód: 1009036

Aktuální údaje	Informace k datu
Typ ÚÚP:	Dobývací prostor
Subtyp ÚÚP:	
Externí ID:	3-0082
Číslo:	3-0082
Název:	Ervénice
Datum vzniku:	29.11.1985
Odkaz:	https://gis.cbubs.cz/sbpub/index.xhtml?dp=3-0082
Stav ÚÚP:	
Způsob vymezení:	
Přesnost vymezení:	
Popis:	

Definiční bod

Souřadnice
Y: -799580,76 X: -984631,11

Související prvky

Podřazené prvky
Parcely Parcely
Stavební objekty Stavební objekty
Adresní místa Seznam adresních míst

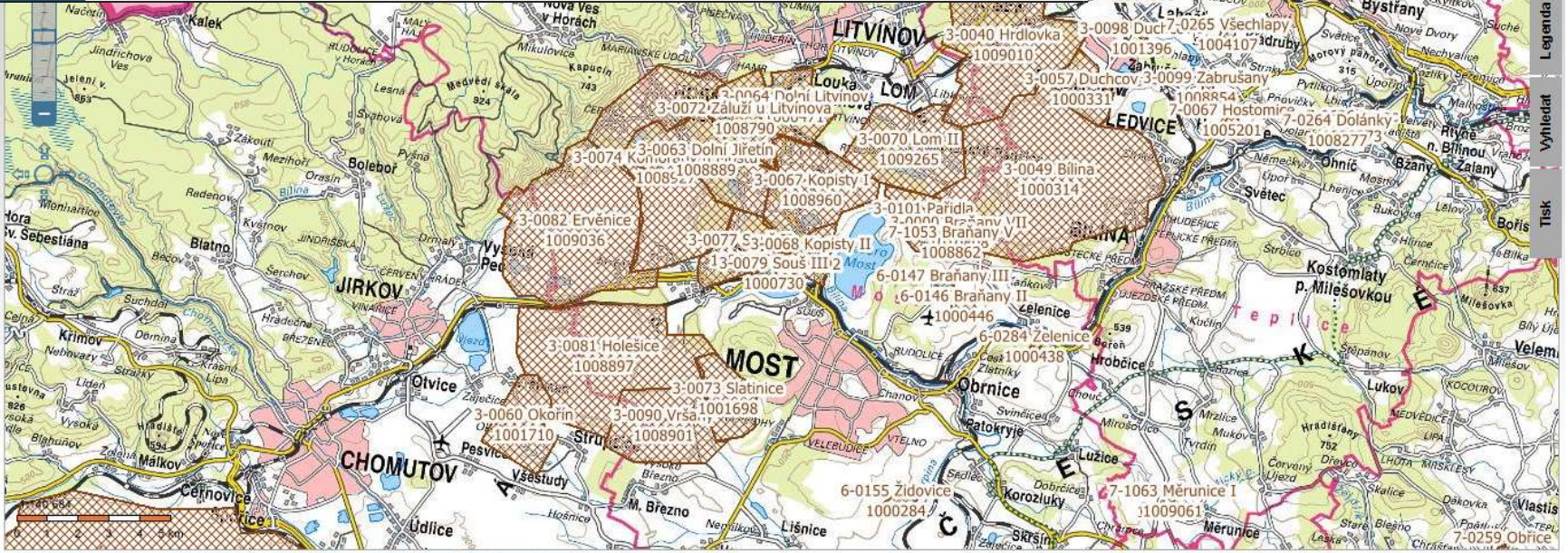
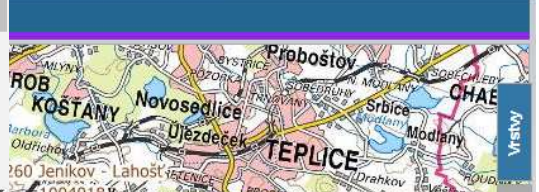

ÚÚP – přehled

- **Chráněná ložisková území (CHLÚ)** — Zákon č. 88/2021 Sb. Zákon, kterým se mění zákon č. 44/1988 Sb., o ochraně a využití nerostného bohatství (Horní zákon), ve znění pozdějších předpisů, a další související zákony, <https://www.psp.cz/sqw/sbirka.sqw?O=8&T=531>
- v RÚIAN od 30.11.2022, viz Sdělení č. 267/2022 Sb. ve Sbírce zákonů

267

SDĚLENÍ

Českého úřadu zeměměřického a katastrálního

ze dne 31. srpna 2022

o vyhlášení dne, kdy dojde k zápisu údajů o vymezení chráněných ložiskových území do základního registru územní identifikace, adres a nemovitostí

Český úřad zeměměřický a katastrální podle čl. VI bodu 3 zákona č. 88/2021 Sb., kterým se mění zákon č. 44/1988 Sb., o ochraně a využití nerostného bohatství (horní zákon), ve znění pozdějších předpisů, a další související zákony, vyhláší:

Dne 30. listopadu 2022 dojde k zápisu údajů o vymezení chráněných ložiskových území do základního registru územní identifikace, adres a nemovitostí.

Vyhledání prvků

- Stát
- Region soudržnosti
- Kraj (VÚSC)
- Okres
- ORP
- POU
- Obec vojenský újezd
- Obvod Prahy
- Správní obvod Prahy
- Městská část/obvod
- Část obce
- Volební okrese
- Ulice
- Stavební objekt
- Adresní místo
- Katastrální území

Účelový územní prvek (ÚÚP) - detail

Kód: 1013963

Aktuální údaje Informace k datu

Typ ÚÚP:	Chráněné ložiskové území
Subtyp ÚÚP:	
Externí ID:	07610000
Číslo:	07610000
Název:	Holešice
Datum vzniku:	01.12.1997
Odkaz:	
Stav ÚÚP:	
Způsob vymezení:	
Přesnost vymezení:	
Popis:	

Definiční bod

Souřadnice

Y: -798582,65 X: -988696,60

Související prvky

Podřazené prvky

Parcely	Parcely
Stavební objekty	Stavební objekty
Adresní místa	Seznam adresních míst

Vrstvy

- Vrstvy
- Adresní místa
- Parcely
- Stavební objekty
- Ulice
- Účelové územní prvky (ÚÚP)
- Volební okrese
- Dobývací prostory
- Chráněná ložisková území
- Vyšší územní prvky
- Regiony soudržnosti
- VÚSC
- Katastrální úřady
- Okresy
- Katastrální pracoviště
- ORP
- POU
- Působnosti stavebních úřadů
- Obce
- Obvody Prahy
- Správní obvody Prahy
- MOMC
- Katastrální území
- Základní sídelní jednotky

ÚÚP

ÚÚP – ZZZK

- **Zvláštní zásahy do zemské kůry** — Zákon č. 88/2021 Sb., kterým se mění zákon č. 44/1988 Sb., o ochraně a využití nerostného bohatství (horní zákon), ve znění pozdějších předpisů, a další související zákony, účinnost od 16.3.2021, <https://www.psp.cz/sqw/sbirka.sqw?O=8&T=531>
- ▶ **ZZZK jsou aktuálně nahrány do ISÚI.**
- ▶ Probíhá diskuse s MŽP/ČGS o legislativním zavedení ZZZK a jejich publikaci z RÚIAN.

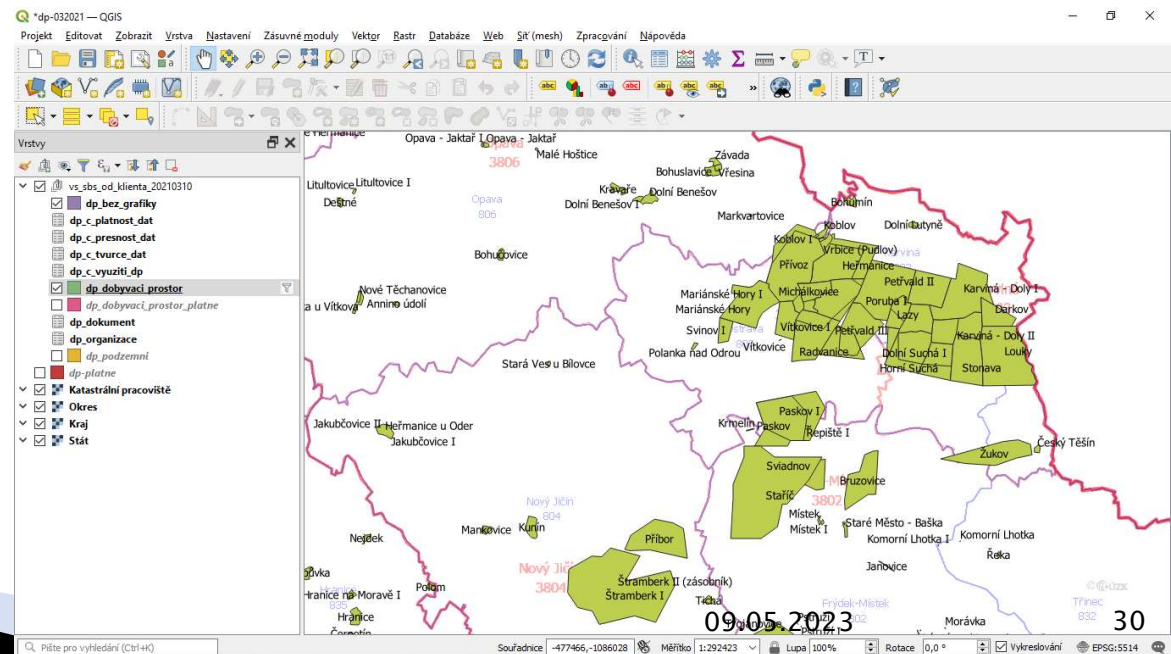

ÚÚP – přehled

- **Ochranná pásma geodetických bodů** — Zákon č. 88/2023 Sb., kterým se mění zákon č. 200/1994 Sb., o zeměměřictví a o změně a doplnění některých zákonů souvisejících s jeho zavedením, ve znění pozdějších předpisů, a zákon č. 47/2020 Sb., kterým se mění zákon č. 200/1994 Sb., o zeměměřictví a o změně a doplnění některých zákonů souvisejících s jeho zavedením, ve znění pozdějších předpisů, zákon č. 183/2006 Sb., o územním plánování a stavebním řádu (stavební zákon), ve znění pozdějších předpisů, a další související zákony, ve znění pozdějších předpisů), účinnost od 1.7.2023, <https://www.psp.cz/sqw/sbirka.sqw?O=9&T=163>, v RÚIAN od 1.7.2023

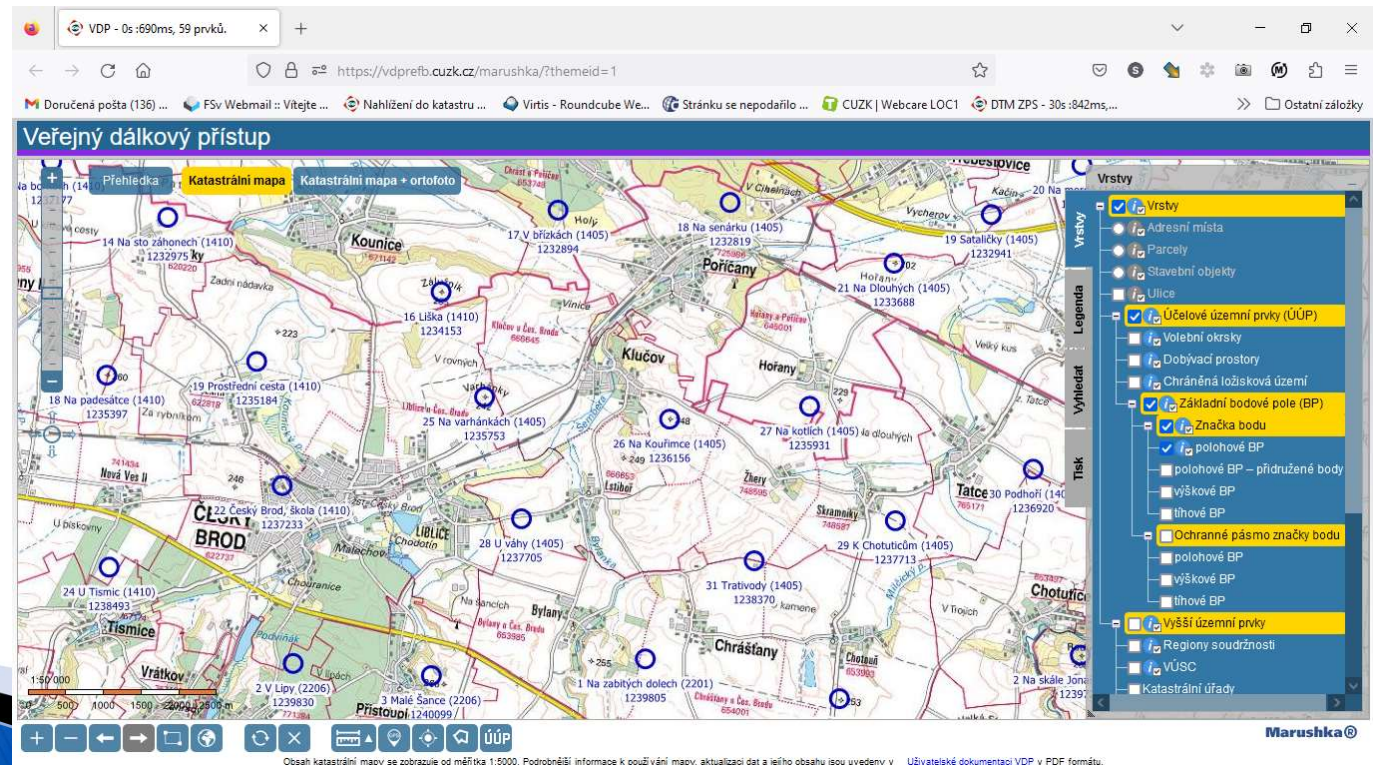

ÚÚP – BPEJ

- **BPEJ** — Zákon č. 229/2019 Sb., kterým se mění Zákon č. 503/2012 Sb., o Státním pozemkovém úřadu a o změně některých souvisejících zákonů, ve znění pozdějších předpisů, a další související zákony, účinnost od 1.11.2019, <http://www.psp.cz/sqw/sbirka.sqw?O=8&T=388>, v **RÚIAN nejpozději od 1.6.2024**
- ▶ Státní pozemkový úřad (SPÚ) realizuje nový informační systém Centrální GIS.

ÚÚP – Ochrana přírody

- **Ochrana přírody** — „Invazní novela“ (č. 364/2021 Sb.) Zákona o ochraně přírody a krajiny“, účinnost od 1.1.2022, <https://www.psp.cz/sqw/sbirka.sqw?O=8&T=731> , v RÚIAN nejpozději od **1.1.2025**
- ▶ Probíhá vývoj informačního systému na straně AOPK (MŽP)

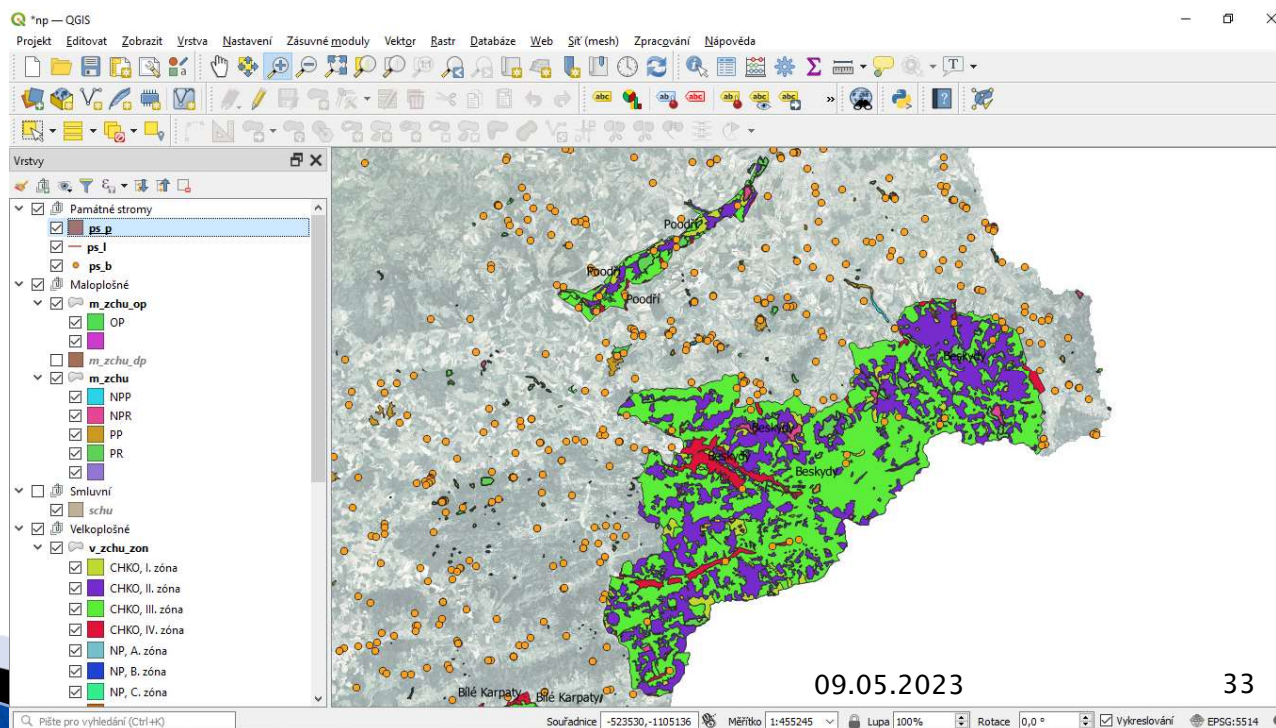

ÚÚP – přehled

- **Volební obvody** – návrh zákona, kterým se mění některé zákony v souvislosti s přijetím zákona o správě voleb (aktuálně: v PSP) <https://www.psp.cz/sqw/historie.sqw?o=9&t=380>, v RÚIAN od 1.1.2027??
- **Památková ochrana** – Novela z. o státní památkové péči (aktuálně: v PSP), <https://www.psp.cz/sqw/historie.sqw?o=9&t=345>, v RÚIAN od 1.7.2025??

ÚÚP – přehled

- **Školské obvody** – Návrh zákona, kterým se mění zákon č. 561/2004 Sb., o předškolním, základním, středním, vyšším odborném a jiném vzdělávání (školský zákon), ve znění pozdějších předpisů, a zákon č. 563/2004 Sb., o pedagogických pracovnících a o změně některých zákonů, ve znění pozdějších předpisů (aktuálně: po MPŘ)
<https://odok.cz/portal/veklep/material/KORNCKLRZZD9/>, v RÚIAN ???
- **Ochranná pásma zdrojů minerální vody a vnitřních území lázeňských míst** – Český inspektorát lázní a zřidel (ČIL) připravuje novelu zákona č. 164/2001 Sb. o přírodních léčivých zdrojích, zdrojích přírodních minerálních vod, přírodních léčebných lázních a lázeňských místech a o změně některých souvisejících zákonů (lázeňský zákon)
- **Ochrana vodních zdrojů** – probíhají diskuse s MŽP a Výzkumným ústavem vodohospodářským T. G. Masaryka, v. v. i.

ÚÚP – další možní kandidáti

- Jiná ochrana pozemku, např. zemědělský půdní fond (Státní pozemkový úřad)
- Ochranná pásma drah (MD, SŽDC)
- Soubor lesních typů, SLT (Mze, ÚHUL)
- Intravilány (obce, MMR)
- Daňové zóny (GFŘ, MF)
- Záplavová území (MŽP, vodoprávní úřady)
- Stavební uzávěry a asanace

Možné využití ÚÚP v prostorových službách

- Data ÚÚP jsou/budou standardně dostupná
 - jako otevřená data RÚIAN,
 - ve výměnném formátu RÚIAN (VFR),
 - pomocí eGON služeb základních registrů.

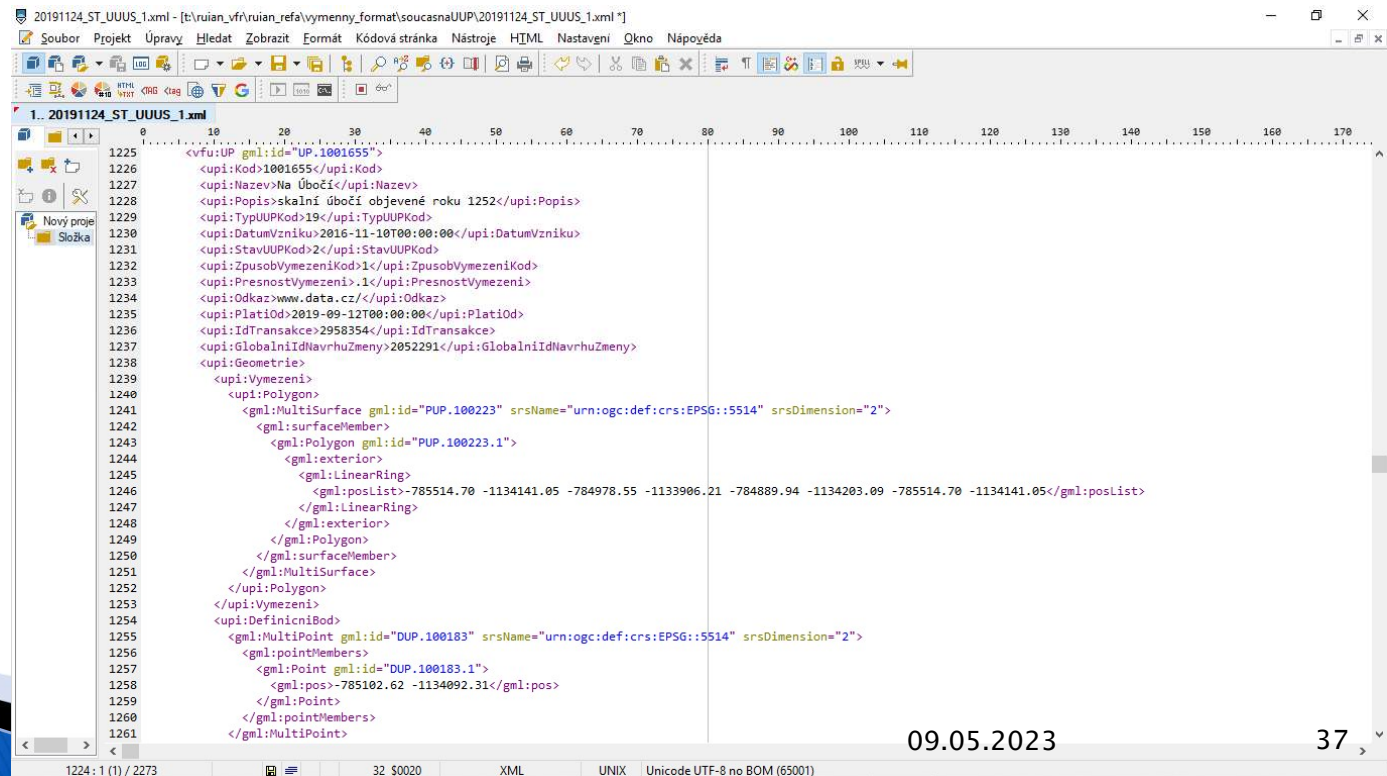

```
1225 <vfu:UP gml:id="UP.1001655">
1226   <upi:Kod>1001655</upi:Kod>
1227   <upi:Název>Na úbočí</upi:Název>
1228   <upi:Popis>skalní úbočí objevené roku 1252</upi:Popis>
1229   <upi:TypUUPKod>19</upi:TypUUPKod>
1230   <upi:DatumVzniku>2016-11-10T00:00:00</upi:DatumVzniku>
1231   <upi:StavUUPKod>2</upi:StavUUPKod>
1232   <upi:ZpusobVymezeniKod>1</upi:ZpusobVymezeniKod>
1233   <upi:PresnostVymezeni>1</upi:PresnostVymezeni>
1234   <upi:Odkaz>www.data.cz</upi:Odkaz>
1235   <upi:PlatiOd>2019-09-12T00:00:00</upi:PlatiOd>
1236   <upi:IdTransakce>2958354</upi:IdTransakce>
1237   <upi:GlobalniIdNavrhuZmeny>2952291</upi:GlobalniIdNavrhuZmeny>
1238   <upi:Geometrie>
1239     <upi:Vymezeni>
1240       <upi:Polygon>
1241         <gml:MultiSurface gml:id="PUP.100223" srsName="urn:ogc:def:crs:EPSG::5514" srsDimension="2">
1242           <gml:surfaceMember>
1243             <gml:Polygon gml:id="PUP.100223.1">
1244               <gml:exterior>
1245                 <gml:LinearRing>
1246                   <gml:posList>-785514.70 -1134141.05 -784978.55 -1133906.21 -784889.94 -1134203.09 -785514.70 -1134141.05</gml:posList>
1247                 </gml:LinearRing>
1248               </gml:exterior>
1249             </gml:Polygon>
1250           </gml:surfaceMember>
1251         </gml:MultiSurface>
1252       </upi:Polygon>
1253     </upi:Vymezeni>
1254     <upi:DefinicniBod>
1255       <gml:MultiPoint gml:id="DUP.100183" srsName="urn:ogc:def:crs:EPSG::5514" srsDimension="2">
1256         <gml:pointMembers>
1257           <gml:Point gml:id="DUP.100183.1">
1258             <gml:pos>-785102.62 -1134092.31</gml:pos>
1259           </gml:Point>
1260         </gml:pointMembers>
1261       </gml:MultiPoint>
```

Informační stránka pro editory ÚÚP

ÚZK | Státní správa zeměměřictví a katastru

Vyhledávání: Hledej

Český úřad zeměměřický a katastrální | Katastrální úřady | Zeměměřické a katastrální inspektoráty | Zeměměřický úřad

Nahlížení do katastru nemovitostí | Dálkový přístup do katastru nemovitostí | Geoportál

Úvod | O resortu | Katastr nemovitostí | Zeměměřictví | RÚIAN | Předpisy | Periodika | Nabídky a zakázky | Je dobré vědět | Kontakty | Volná místa

Nyní jste zde: [Úvod](#) » [Produkty a služby](#) » [RÚIAN](#) » [Účelové územní prvky](#) » Účelové územní prvky (ÚÚP) v RÚIAN

Účelové územní prvky (ÚÚP) v RÚIAN

Na této stránce najdete základní informace týkající se účelových územních prvků a jejich zavádění do RÚIAN. Informace jsou určeny převážně editorům a potenciálním editorům, kteří zvažují zavedení jimi spravovaných dat do RÚIAN. Kromě obecných informací jsou zde umístěny i dokumenty zabývající se konkrétními praktickými a technickými postupy.

Definice ÚÚP je stanovena v **§ 31 odst. 2 zákona č. 111/2009 Sb., o základních registrech (ZZR)**:
„Registr územní identifikace obsahuje též údaje o účelových územních prvcích, pomocí kterých je vyjádřeno území jiným právním předpisem, pokud jiný právní předpis stanoví, že se tyto údaje do registru územní identifikace zapisují, a pokud tyto účelové územní prvky jsou bezvýtku skladebné alespoň z některých základních prvků podle odstavce 1 nebo do některého z nich.“

Účelové územní prvky jsou definovány jiným právním předpisem, kde je zároveň určeno, kdo je jejich editorem a jaké se k nim v RÚIAN vedou údaje. Úvodním krokem k zavedení nového ÚÚP do RÚIAN je proto vždy návrh legislativy. ÚÚP mohou být do RÚIAN postupně přidávány v rámci schvalování souvisejících právních předpisů (viz [Aktuální stav vedení ÚÚP v RÚIAN](#)).

Výhody zavádění ÚÚP

Aktuality

19.02.2021
Zveřejněna [Výroční zpráva](#) Českého úřadu zeměměřického a katastrálního za rok 2020.

15.02.2021
Od 15.2.2021 jsou úřední hodiny na všech katastrálních úřadech v rozsahu minimálně pondělí a středa 8.00-17.00 hodin, pokud to aktuální personální situace umožňuje, tak i nad tento rozsah. Před návštěvou si prosím ověřte přesný rozsah úředních hodin na [www stránkách příslušných katastrálních úřadů](#). Děkujeme za pochopení.

11.02.2021
Aktuální číslo [Geografického obzoru \(2/2021\)](#) je **09-05-2023**

Veřejný dálkový přístup

Stavební objekt - detail

vdp.cuzk.cz/vdp/ruian/stavebniobjekty/24673064

Google IrfanView PlugIns (46) Virtis - Round... Zyxel Nebula - Clie... ČÚZK jídelna Zákaznický portál V... Ostatní záložky

ČÚZK Veřejný dálkový přístup k datům RÚIAN Platnost dat ISÚI k: 02.05.2023 22:00

Úvodní obrazovka Vyhledání prvků Ověření adresy Výměnný formát Zobrazení mapy

Vyhledání prvků

- Stát
- Region soudržnosti
- Kraj (VÚSC)
- Okres
- ORP
- POU
- Obec, vojenský újezd
- Obvod Prahy
- Správní obvod Prahy
- Městská část/obvod
- Část obce
- Volební okrsek
- Ulice
- Stavební objekt**
- Adresní místo

Stavební objekt - detail

Kód: 24673064

Aktuální údaje Informace k datu

Obec:	Praha
Část obce:	Kobylisy
Městská část/obvod:	Praha 8
Parcela a katastrální území:	605/12, k.ú. Kobylisy

Údaje o vlastnictví

Číslo popisná nebo evidenční:	1800
Typ:	budova s číslem popisným
Způsob využití:	stavba pro administrativu

Technicko-ekonomické atributy

Datum dokončení:	02.11.1999	Druh svislé nosné konstrukce:	Jiné materiály a kombinace
Počet bytů:	0	Připojení na vodovod:	S vodovodem
Zastavěná plocha [m ²]:	5070	Připojení na kanalizační síť:	Přípoj na kanalizační síť
Obestavěný prostor [m ³]:	126750	Připojení na rozvod plynu:	Bez plynu
Podlahová plocha [m ²]:		Způsob vytápění:	Centrální dálkové (kotel mimo stavbu)
Počet podlaží:	9	Vybavení výtahem:	S výtahem

Veřejný dálkový přístup

Ověření adresy

Zadat adresu Vyhledávání

Adresní místo

Adresa:

Pod sídlištěm	Vyhledat
Pod Sídlištěm 825, Planá (okres Tachov)	
Pod Sídlištěm 1005, Planá (okres Tachov)	
Pod Sídlištěm 301, Planá (okres Tachov)	
Pod sídlištěm 188/8, Kobyliisy, Praha 8	
Pod sídlištěm 195/6, Kobyliisy, Praha 8	
Pod sídlištěm 187/10, Kobyliisy, Praha 8	
Pod sídlištěm 388/4, Kobyliisy, Praha 8	
Pod sídlištěm 1800/9, Kobyliisy, Praha 8	
Pod sídlištěm 293/1, Židenice, Brno (okres Brno-město)	

Smrž obecný (*Morchella esculenta*)

Děkuji za pozornost

Petr Souček, petr.soucek@cuzk.cz